

Utbildnings- och kulturdepartementet

Riksantikvarieämbetet

Box 5405

114 84 STOCKHOLM

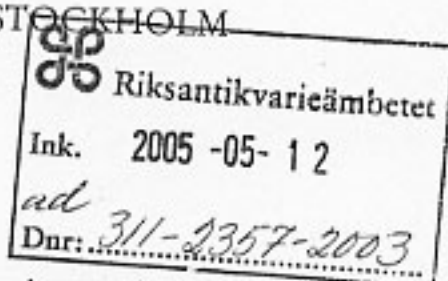

Fastställande av skyddsföreskrifter för det statliga byggnadsminnet
ställverket vid Uppsala station, Uppsala kommun, Uppsala län

5 bilagor

Ärendet

Uppsala centralstation med tillhörande ställverk, Dragarbrunn 32:1, Uppsala kommun, Uppsala län förklarades som byggnadsminnesmärke 1986. Stationsbyggnaden har därefter överlåtits till Jernhusen AB och därmed blivit ett byggnadsminne enligt 3 kap. lagen (1988:950) om kulturminnen m.m. Riksantikvarieämbetet har lämnat förslag till skyddsföreskrifter för ställverket.

Banverket som förvaltar byggnaden har tillstyrkt förslaget.

Regeringens beslut

Regeringen beslutar att fastställa de skyddsföreskrifter som framgår av *bilaga 1*.

Regeringen erinrar om att bestämmelser om tillstånd till ändring, hävande eller överlåtelse finns i 6-10 §§ förordningen (1988:1229) om statliga byggnadsminnen m.m.

På regeringens vägnar

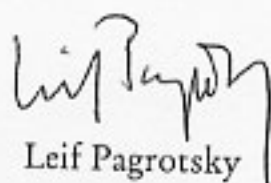
Leif Pagrotsky

Erik Wahlström

2005-06-14 beslöt Kmh
kopierat till Kfk: SBM-reg. A.a. / K

Kopia till

Finansdepartementet/Ba
Näringsdepartementet/IR
Banverket

Jernhusen AB

Lantmäteriverket

Länsstyrelsen i Uppsala län

Uppsala kommun

.....
.....
.....



Riksantikvarieämbetet

Ink. 2005 -06- 13

ad 311-2357-2003

DETBILDNINGSGENOMKULTURDEPARTEMENTET

Bilaga 1 till regeringsbeslut
2005-05-04, nr I:7

**Skyddsföreskrifter för det statliga byggnadsminnet ställverket vid Uppsala station,
Dragarbrunn 32:1, Uppsala kommun, Uppsala län**

Byggnadsminnet omfattar enbart byggnaden.

1. Byggnaden får inte rivas eller flyttas.
2. Byggnadens stomme får inte rivas, byggas om eller ersättas med andra material.
3. Byggnadens exteriörer får inte byggas om, byggas till eller på annat sätt förändras.
4. Byggnaden skall vårdas och underhållas så att den inte förfaller. Vård och underhållsarbeten skall utföras på sådant sätt att det kulturhistoriska värdet inte minskar och skall ske med material och metoder som är anpassade till byggnadens egenart.

RITNING TIL ELEKTRISKT STÅLVECK I UPPSALA
STÅLVECK II.

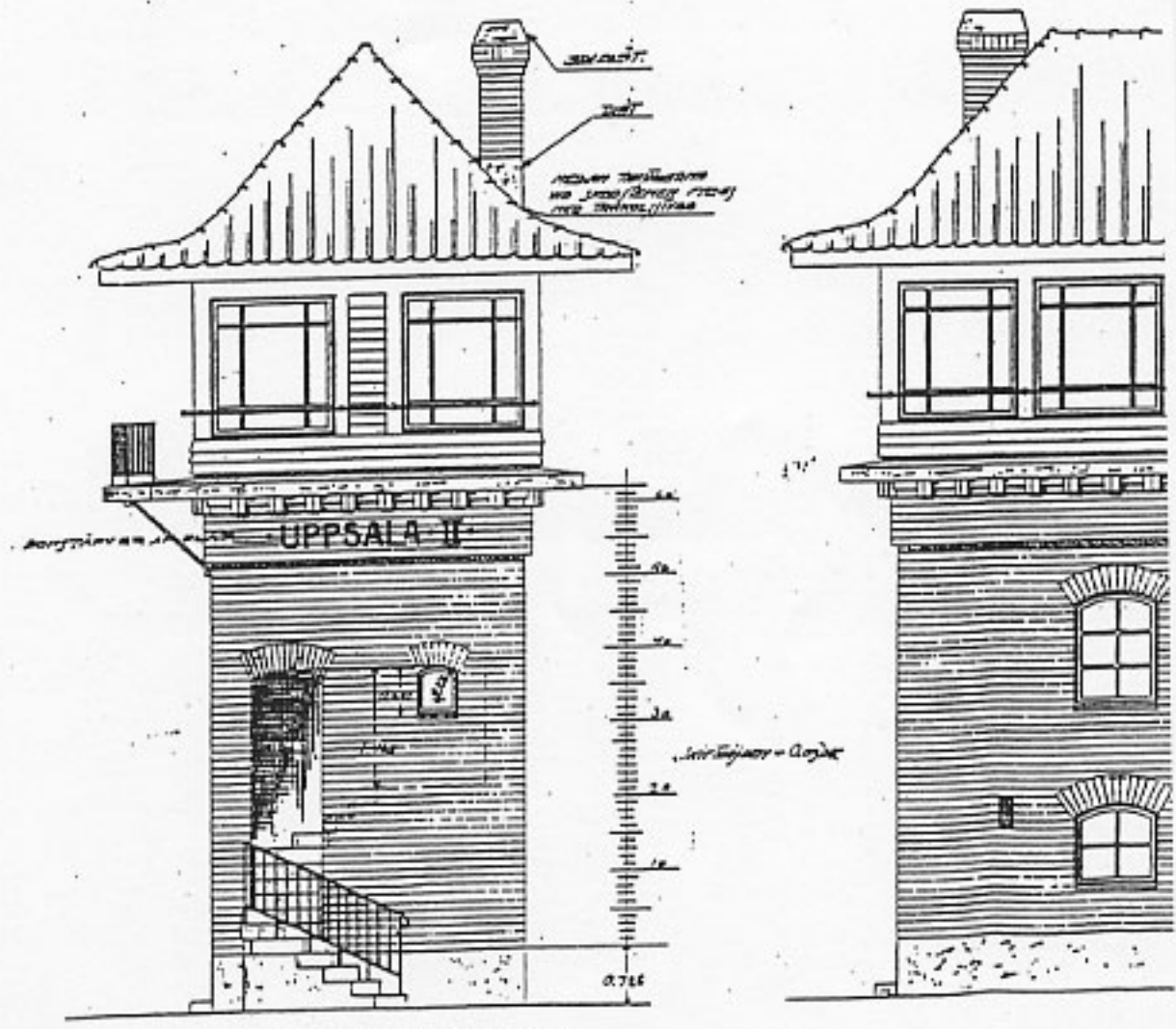

OPRISSTET MED SÆTTERI

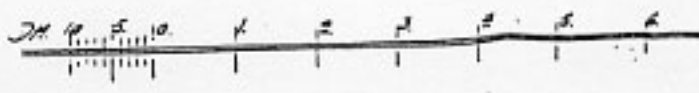

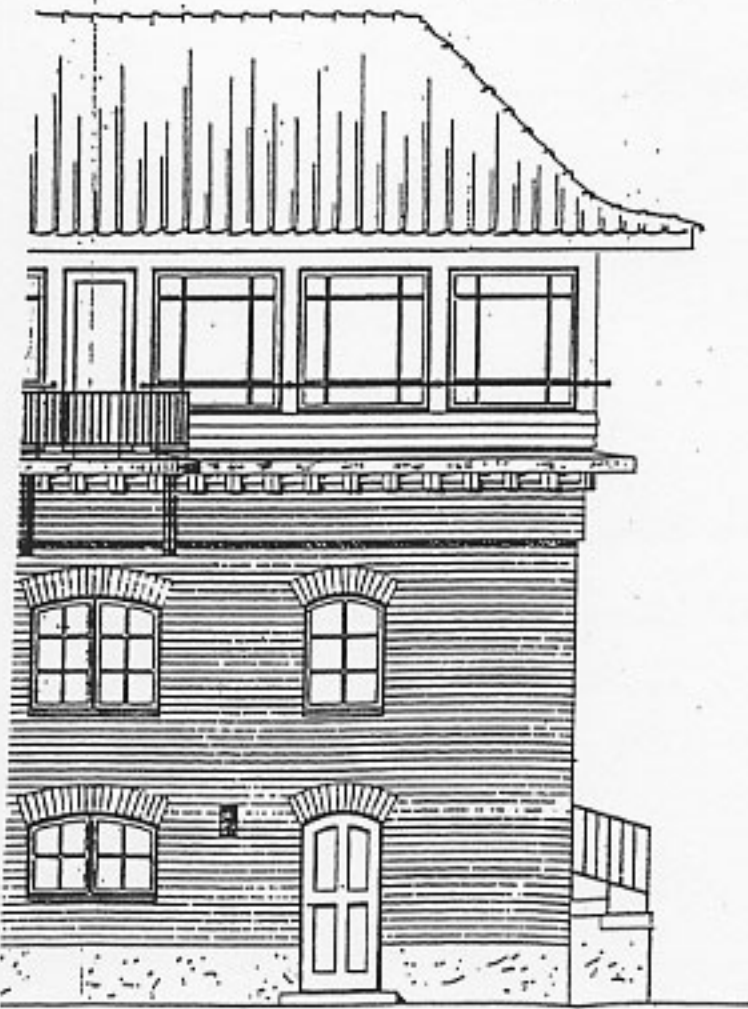

D. 100. 1871.

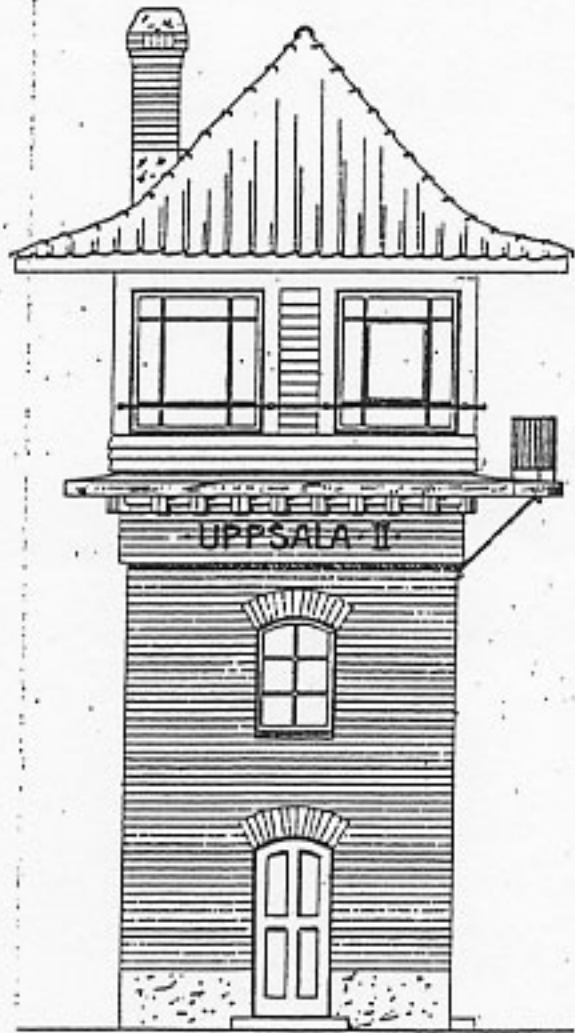

GRV. 1710.

1 2 3 4 5 6 7 8 9 10 11 12

BILDKORT 1-254076/2

KUNGL. JÄRNVÄGSSTYRELSEN
 ARKITEKTKONTORET
 TÄBY
 24 2. 15. 1884
 10m 2.6 3799A

Carl Gustafsson

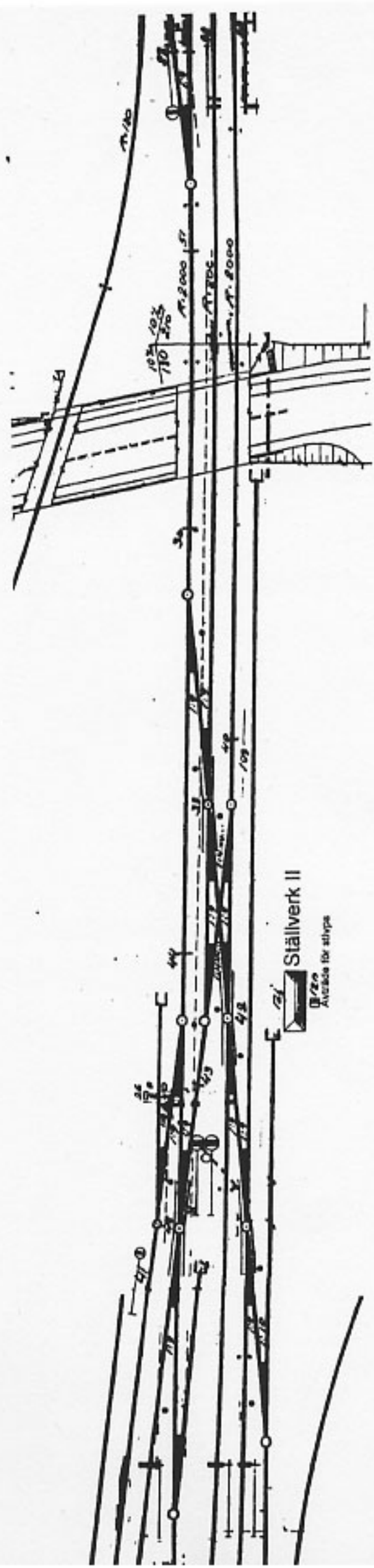

Översiktsplan för
UPPSALA CENTRAL och
ÖSTRA STATIONSGRADET

PLANKARTA



1:10000

STÄLL-
VERKET

- Bostäder
- Samlingstokar, restaurang, utställning
- Handel
- Industri
- Kontor
- Kolor
- Trafik
- Järnvägstrafik
- Spårväg
- Reservat för spårväg under mark
- Byggnaden bevaras

- Användningsgränser
- Illustrationslinje

