

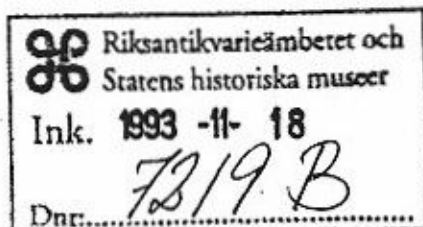

Datum
1993-11-04

Dnr
Ku91/492/K,
Ku93/2430,
2540,3247/K



Framställan om byggnadsminnesförklaring av vissa
statliga byggnadsverk m.m. i Stockholms kommun och
län

(5345, 5390/92, 3737/93)

Riksantikvarieämbetet har anhållit om byggnadsminnesförklaring av vissa statliga byggnadsverk, som samtliga förvaltas av Statens fastighetsverk, tidigare Byggnadsstyrelsen, och har lämnat förslag till skyddsföreskrifter och skyddsområden.

Fastighetsförvaltaren har yttrat sig över förslagen.

Regeringen beslutar att nedan förtecknade byggnadsverk skall vara statliga byggnadsminnen enligt förordningen (1988:1229) om statliga byggnadsminnen m.m. Regeringen fastställer även de avgränsningar och skyddsföreskrifter för byggnadsverken som framgår enligt bilagor.

Byggnad/fastighet	Bil.
Bergianska trädgården, Norra Djurgården 1:15	1
Thielska galleriet, Djurgården 1:1, Södra Djurgården	2

Valdemarsudde,
Djurgården 1:1,
Södra Djurgården

3

På regeringens vägnar

Birgit Friggebo
Birgit Friggebo

Maria Malmö
Maria Malmö

Kopia till

Finansdepartementet
Statens fastighetsverk
Länsstyrelsen i Stockholms län
Stockholms kommun

Bilaga 1

Skyddsföreskrifter för Bergianska trädgården,
Norra Djurgården 1:15, Stockholms kommun och
län

- ./.
1. Den på bifogade situationsplan med nr 1 numrerade byggnaden, Victoriahuset, får inte rivas, flyttas eller till sitt yttre byggas om eller på annat sätt förändras.
 2. Ingrepp får inte göras i Victoriahusets stomme, äldre planlösning eller ursprunglig fast inredning, såsom dörrar, fönster, golvbeläggning, innertak o dyl.
 3. Byggnaden skall underhållas så att den inte förfaller. Vård- och underhållsarbeten skall utföras med traditionella byggnadsmaterial, färger och metoder på ett sådant sätt att det kulturhistoriska värdet inte minskar.
 4. Det på situationsplanen med särskild linje avgränsade skyddsområdet får inte ytterligare bebyggas. Inom skyddsområdet får inte heller vidtas sådana åtgärder med mark, dammar, hägnader och vegetation att miljöns utseende och karaktär förvanskas.
 5. En särskild vårdplan för parken skall upprättas.

Om det av särskilda skäl är nödvändigt att ändra byggnadsminnet i strid med skyddsföreskrifterna skall ansökan om tillstånd enligt 6-7 §§ förordningen (1988:1229) om statliga byggnadsminnen m.m. lämnas in till Riksantikvarieämbetet.