

1973-11-22

KAMMARRÄTTEN
I STOCKHOLM

7443/73

Ink 1974-01-02

Målnr

Aktbil

KAMMARRÄTTEN I STOCKHOLM

BEVIS den 18 januari 1974

Intill denna dag har besvär över
detta beslut ej kommit in till kam-
marrätten.

I tjänsten

A. B. Proström

Riksantikvariens beslut den 22 november
1973 i ärende angående byggnadsminnesför-
klaring jämlikt lagen den 9 december 1960
om byggnadsminnen av två byggnader på fas-
tigheten tomt nr 9 i kv Borgmästaren i
Kalmar, Kalmar kommun, Kalmar län.

Ankom d. 21/1 1974

Riksantikvarieämbetet
Statens Historiska Museum*ed 7443/73*

RIKSANTIKVARIÉÄMBETET

B

FÖREDRAGEN

DEN 28/1 1974

BESLUT: *ändras i lag**Kopia till Justitiedep.
myndigh. 20/1*

Sedan fråga väckts om att förklara två byggnader på tomt nr
9 i kv Borgmästaren i Kalmar för byggnadsminne, har meddelan-
de därom insänts den 6 april 1973 till inskrivningsmyndig-
heten vid tingsrätten i Kalmar, varjämte förslag till skydds-
föreskrifter upprättats. Fastighetens ägare,
samt byggnadsnämnden i Kalmar har förklarat sig icke ha nå-
got att erinra mot en byggnadsminnesförklaring. Ägaren har
godkänt de föreslagna skyddsföreskrifterna.

Enär gathuset med tillhörande gårdsbyggnad på fastigheten
tomt nr 9 i kv Borgmästaren i Kalmar bevarar egenarten hos
en gången tids byggnadsskick och med hänsyn därtill är att
anse såsom synnerligen märkligt samt under beaktande av vad
i övrigt i ärendet förekommit, förklarar riksantikvarien,
jämlikt § 1 lagen den 9 december 1960 om byggnadsminnen, här-
med byggnaden ifråga för byggnadsminne.

I samband härmed meddelar riksantikvarien jämlikt § 2 nämnda
lag följande skyddsföreskrifter:

- ./.
1. Byggnaderna, på den till dessa föreskrifter hörande kar-
tan markerade med röda begränsningslinjer, må ej utan riks-
antikvariens samtycke rivas, flyttas eller till sitt yttre
ombyggas eller på annat sätt förändras.
 2. Byggnaderna skall ägnas för deras framtida bestånd er-
forderligt löpande underhåll.

Den som icke åtnöjes med detta riksantikvariens beslut, äger
att däri söka ändring genom besvär, vilka skall ingivas eller
med posten insändas till Kammarrätten. Vid äventyr av talans
förlust skall besvären ha inkommit till Kammarrätten inom
tre veckors tid från det klaganden fick del av beslutet, del-
givningsdagen oräknad. Menighet, som klagat, äger fem vec-

kors besvärstid från delfäendet.

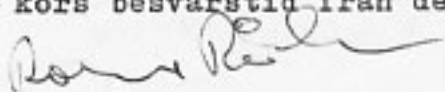

Roland Pålsson
Riksantikvarie



Åke Nisbeth
Avdelningsdirektör

Kopia till

Landsantikvarien i Kalmar
Kalmar kommun
Byggnadsnämnden i Kalmar kommun
Länsarkitekten i Kalmar län
Inskrivningsmyndigheten vid tingsrätten i Kalmar

ÖSTRA SJÖGATAN

SÖDRA LÅNGGATAN

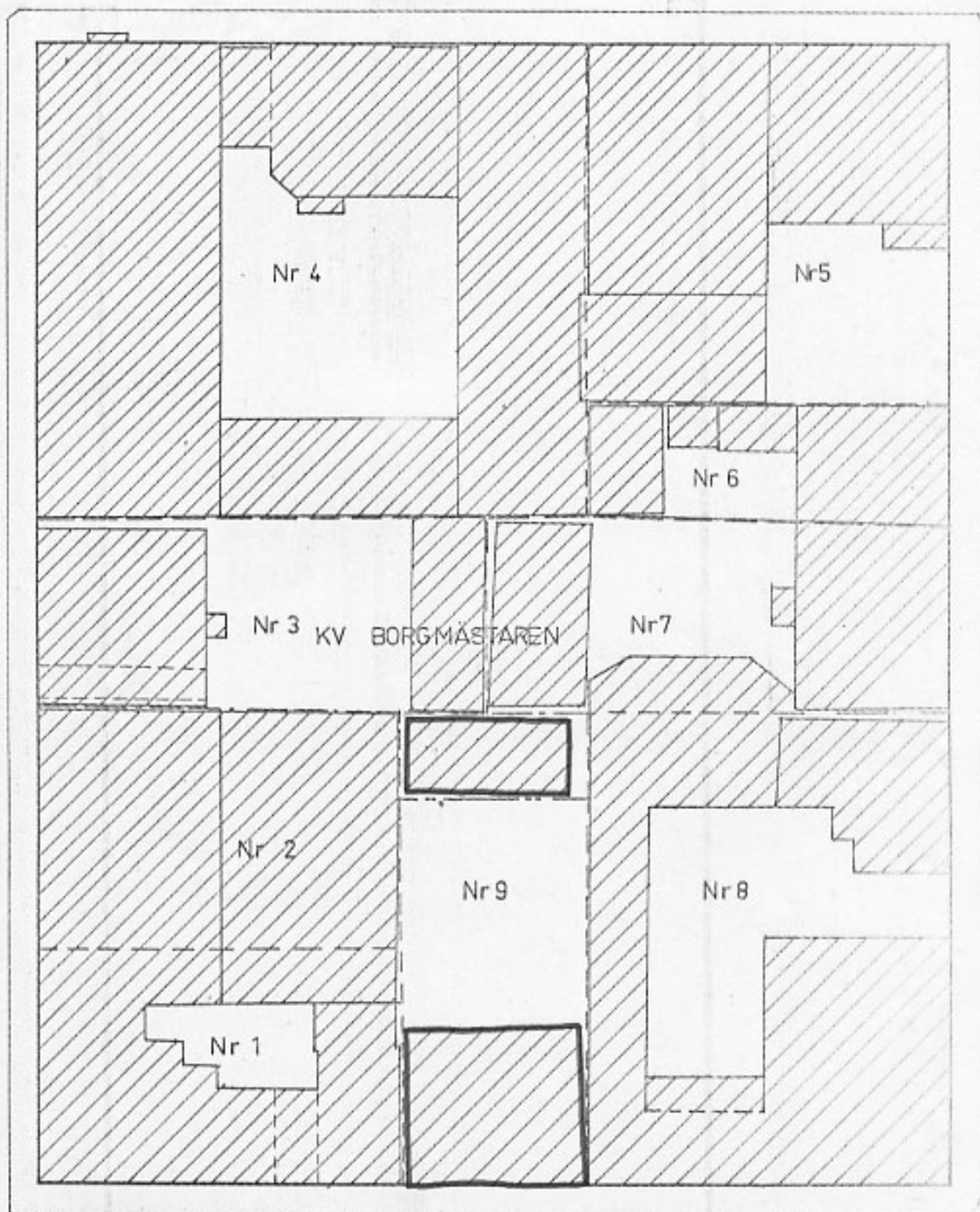

OLANDSGATAN

VÄSTRA SJÖGATAN

KALMAR, Sm
KV BORGMASTAREN

SITUATIONSPLAN
SKALA 1:400