

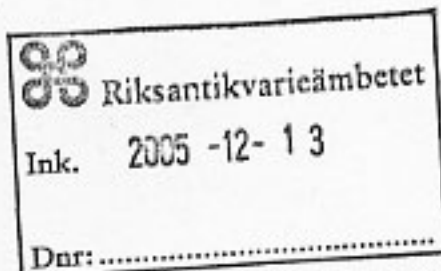

Datum
1993-06-24

Dnr
Ku91/1030/K
Ku93/1029,
1222,1608,
1629,1780,
1947,1950,
1970/K



Riksantikvarieämbetet
Box 5405
114 84 STOCKHOLM

Framställan om byggnadsminnesförklaring av vissa statliga byggnadsverk m.m.

(1641, 1651, 1654, 1660, 2030, 2032, 5344, 7298, 7444/92)

Riksantikvarieämbetet har anhållit om byggnadsminnesförklaring av vissa statliga byggnadsverk, som samtliga förvaltas av Byggnadsstyrelsen, och har lämnat förslag till skyddsföreskrifter och skyddsområden. Riksantikvarieämbetet har därutöver anhållit om en utvidgning av byggnadsminnet Strömsholm.

Byggnadsstyrelsen har yttrat sig över förslagen.

Regeringen beslutar att nedan förtecknade byggnadsverk skall vara statliga byggnadsminnen enligt förordningen (1988:1229) om statliga byggnadsminnen m.m. Regeringen fastställer även de avgränsningar och skyddsföreskrifter för byggnadsverken som framgår av bilagor.

./.

Byggnad/fastighet	Kommun	Län	Bil.
Fd Stockholms Inteckningsgaranti AB, (Medelhavsmuseet) kv Johannes Större 1, 2 och 8 Norrmalm	Stockholm	AB	1
Gamla Polishuset, kv Kronoberg 18, del av Kungsholmen	Stockholm	AB	2

Postadress
103 33 STOCKHOLM

Gatuadress
Jakobsgatan 26

Telefon
08 - 763 10 00

Telex
11461 LOENDEP S

Telefax
08 - 21 68 13

Villa Bonnier, kv Ambassadören 3 Östermalm	Stockholm	AB	3
Universitetsbiblioteket, kv Bispen	Lund	M	4
Thomanderska student- hemmet, kv Thomander 1	Lund	M	5
Observatoriet med park och tillhörande byggnader, kv Svaneluckykan 3, del av	Lund	M	6
Hovrätten över Skåne och Blekinge, kv Bastionen Nyköping	Malmö	M	7
Tingshuset, kv Umbla 4	Köping	U	8
Strömsholms slott och ridskola, Strömholm 2:1 (utvidgning av byggnadsminnet)	Hallstahammar	U	9

På regeringens vägnar

Birgit Friggebo
Birgit Friggebo

Maria Malmlof
Maria Malmlof

Kopia till

Finansdepartementet
Byggnadsstyrelsen
Statens Fastighetsverk
Länsstyrelsen i Stockholms län
Länsstyrelsen i Malmöhus län
Länsstyrelsen i Västmanlands län
Vasakronan AB
Akademiska hus

Bilaga 9

Skyddsföreskrifter för Strömsholms slott och ridskola, Strömholm 2:1, Hallstahammars kommun, Västmanlands län

1. Byggnaderna får inte rivas, flyttas eller till sitt yttre byggas om eller på annat sätt förändras.
2. Ingrepp får inte göras i byggnadernas stommar eller i ursprungliga planlösningar.
3. Ändringar eller ingrepp i äldre fast inredning får inte göras i Slottet (1), Stenköket (2), Pagebyggnaden (3), Oldfrubyggnaden (9), Vårdshuset (12), fd handelsboden (13), Kronboden (18), fd vaktmästarbostaden (20), Paradiset (21), fd chefsbostaden (1), läkarhuset (2), Beridarebostaden (3), kamrerbostaden (4), elevbostaden (14), brygghuset (23), eller Fodermarskbostaden (101, 83-84). Till fast inredning hör bl.a. dörrar, fönster, snickerier, golv, inner-tak och eldstäder. I slottet är även rum med dekorativt måleri och annan utsmyckning skyddade.
4. Byggnaderna skall underhållas så att de inte förfaller. Vård- och underhållsarbeten skall utföras med traditionella byggnadsmaterial och metoder på ett sådant sätt att det kulturhistoriska värdet inte minskar.
5. Det på den bifogade situationsplanen med särskild linje avgränsade området får inte ytterligare bebyggas. Skyddsområdet skall hållas i ett sådant skick att miljöns utseende och karaktär bevaras. Åtgärder får inte vidtas med mark och vegetation så att karaktären förvanskas.

Om det av särskilda skäl är nödvändigt att ändra byggnadsminnet i strid med skyddsföreskrifterna skall ansökan om tillstånd enligt 6-7 §§ förordningen (1988:1229) om statliga byggnadsminnen m.m. lämnas in till Riksantikvarieämbetet.

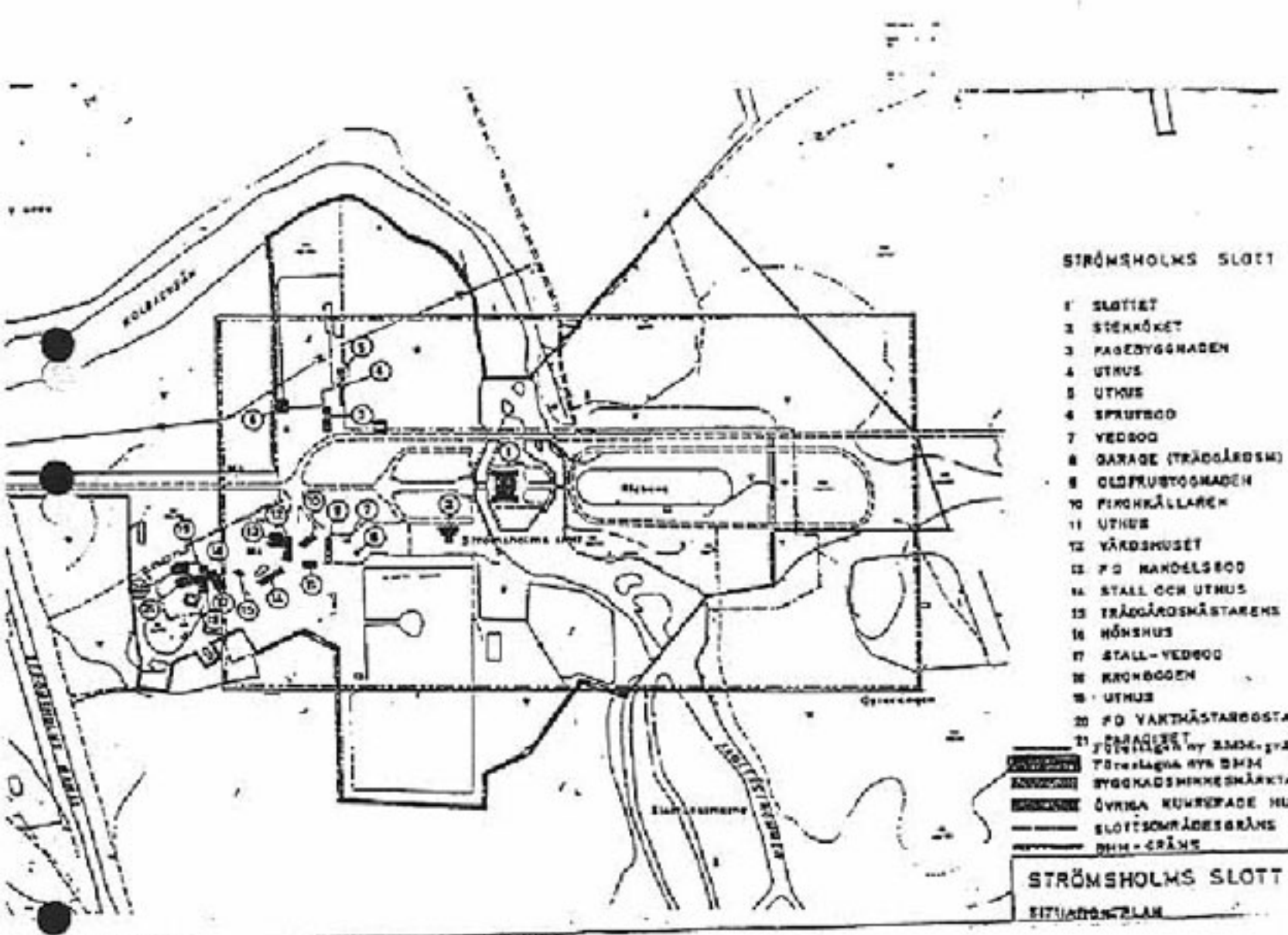

STRÖMSHOLMS SLOTT

- 1 SLOTTET
- 2 SÖKKÅKÉT
- 3 FASEBYGGNADEN
- 4 UTHUS
- 5 UTHUS
- 6 SPRUTBOG
- 7 YEDBOG
- 8 GARAGE (TRÄDGÅRDEN)
- 9 OLOFRUSTOUMADEN
- 10 FINKKÄLLAREN
- 11 UTHUS
- 12 VÄRDHUSÉT
- 13 FÖR NÄRDELSEBOD
- 14 STALL OCH UTHUS
- 15 TRÄDGÅRDMÄSTARENS
- 16 HÖNSHUS
- 17 STALL-YEDBOG
- 18 KRÖNBOGEN
- 19 UTHUS
- 20 FÖR VAKTMÄSTARBODSTA
- 21 GARAGEBET

FÖRSTÄLLNING BY BMSK. 1912
 BYGGKADSMARKERINGAR
 ÖVRIGA KURRERADE HUS
 SLOTTSSOMRÅDESRÄNS
 GRÄNS

STRÖMSHOLMS SLOTT
SITUATIONSKARTA

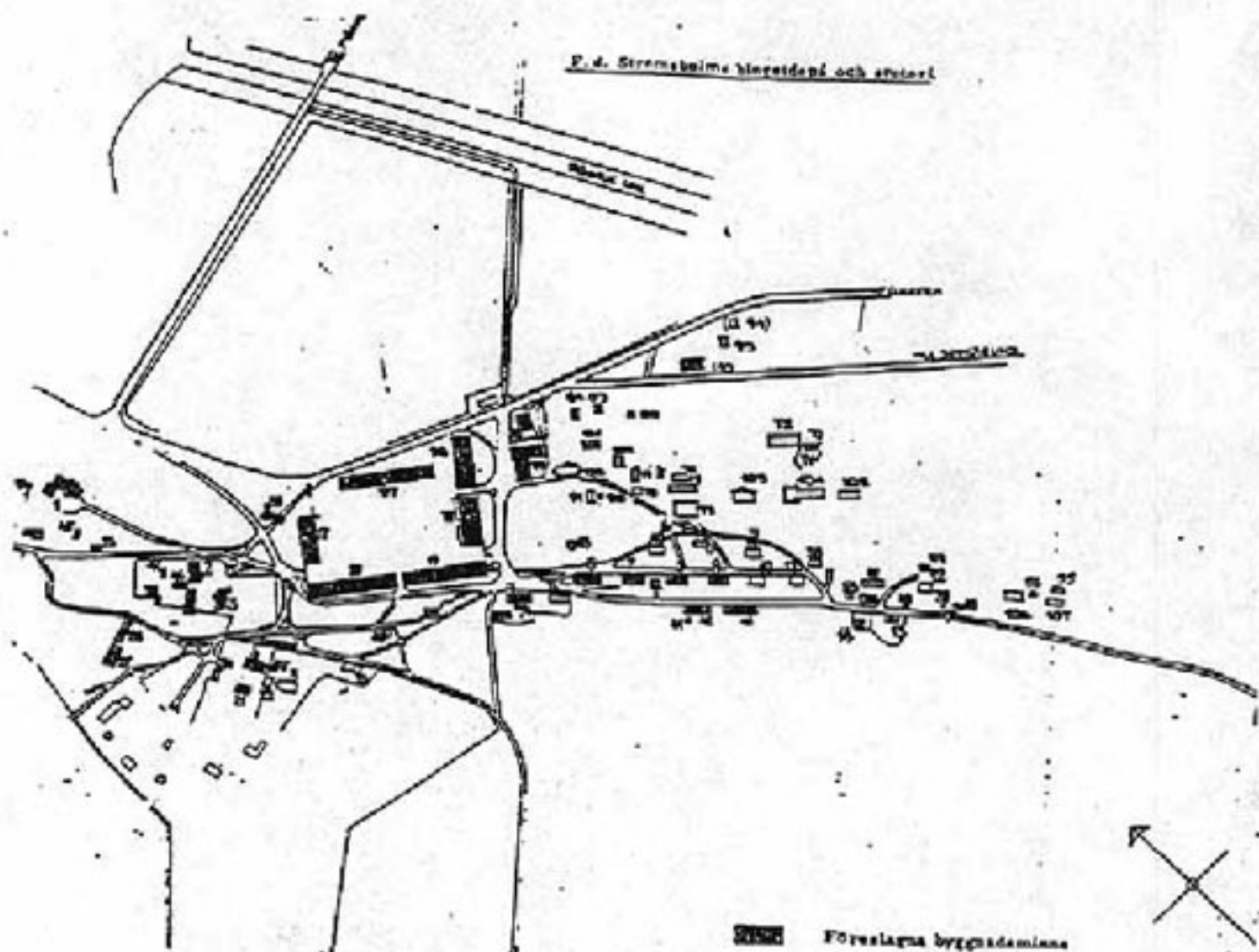

1. F.D. CHEFSBOSTADEN
 2. F.D. LÄKAR BOSTADEN
 3. F.D. BERIDAREBOSTADEN

24. SNICKERIVERKST.
 25.
 26. BRYGGHUS

83 F.D BOSTADSHUS
 84 D:O
 85 UTHUS
 86 STALLBYGGNAD
 87 GARAGE (Privatägt)
 88 D:O
 89 DO
 91 JORDKÄLLARE
 93 ---
 94 ---
 96 ---
 97 STALL
 98 RIDHUS
 99 REMONTSTALL
 101 F.D. FÖDERHÅRSK3
 104 CHEFSBOSTAD
 110 KÄRÖGNYVILLAN

4 F.D. KAMBERARBOSTAD
 5 VETEDNÄRBOSTAD
 6 BOSTADSHUS MED 2 LÄGENHETER
 7 D:O
 8 BOSTADSHUS MED 4 LÄGENHETER
 9 D:O
 10 BOSTADSHUS MED 2 LÄGENHETER
 11 D:O
 12 D:O
 13 F.D. KÖRKÄSTAREBOSTAD
 14 F.D. ILEV BOSTAD

27 LÖSTEGNAD
 28 STÄMMÄLSMAGASIN (2,00 x 2,00)
 30 GARAGE (3,00 x 4,00)
 31 GARAGE OCH KÖKSHUS (3,00 x 4,00)
 32 GARAGE OCH STALLBYGGNAD
 33 TRAFIKLÄMNINGSBAND (2,00 x 2,00)
 34 VATTENKÖNSBAND
 35 HYDROFÖRSYNING
 36 SNEDIA OCH ÅRSBYGGNAD

15 HANDELS- OCH VAREHUS- OCH SALAAL
 17 VAGNBYGGNAD OCH KÖKSHUS
 18 RIDHUS
 19 SÖDRA HINGSTSTALLET
 20 NÖRRA HINGSTSTALLET
 21 KONTORSBYGGNAD
 22 TRAFIK- OCH KÖKSHUS (2,00 x 2,00)
 23 BRYGGHUS

37 GARAGE OCH BRYGGNAD (3,00 x 2,00)
 38 GARAGE (3,00 x 4,00)
 40 GARAGE OCH KÖKSHUS (3,00 x 4,00)
 41 GARAGE (3,00 x 4,00)
 42 FÖRSTÄLL (3,00 x 2,00)
 43 " (3,00 x 2,00)
 44 VESTHUS (3,00 x 4,00)
 45 HÖRSHUS (3,00 x 4,00)
 46 VESTHUS (3,00 x 4,00)
 47 GARAGE (Privatägt)
 48 DO
 49 STALLBARACK
 50 HÄLNÄDA

51 VEDBYGGNAD

52 VEDBYGGNAD
 53 KÄLLARE
 54 VEDSKULL
 55 UTHUS
 56 GARAGE