



Datum	Dnr
1993-06-24	Ku93/1466, 1467,1468, 1469,1470, 1471,1472, 1473,1607, 1613/K

Riksantikvarieämbetet  
Box 5405  
114 84 STOCKHOLM

Fastställande av skyddsföreskrifter för vissa  
statliga byggnadsminnen i Uppsala kommun och län

(199, 200, 205, 206, 207, 208, 209, 210, 211,  
577/93)

Nedan förtecknade byggnader är statliga byggnads-  
minnen enligt skilda regeringsbeslut.

Riksantikvarieämbetet har anhållit att regeringen  
fastställer av ämbetet föreslagna skyddsföreskrifter  
för byggnadsminnena, samt i vissa fall fattar beslut  
om utvidgning av byggnadsminnena.

Byggnadsstyrelsen har yttrat sig över förslagen.

Regeringen fastställer de avgränsningar och skydds-  
föreskrifter för de nedan förtecknade statliga bygg-  
nadsminnena som framgår av bilagor.

Byggnad/fastighet	Bil.
Linnés Hammarby, Hammarby 5:1, Danmarks socken (Regeringsbeslut 25.1.1935)	1
Universitetshuset med Universitets- parken, Gustavianum och Ekermanska huset, Fjärdingen 1:9 (Regeringsbeslut 25.1.1935)	2

Postadress  
103 33 STOCKHOLM

Gatuadress  
Jakobsgatan 26

Telefon  
08 - 763 10 00

Telex  
11461 LOENDEP S

Telefax  
08 - 21 68 13

Carolina Rediviva, Kåbo 15:1 (Regeringsbeslut 25.1.1935)	3
Institutionsbyggnaderna i kv Munken 11, Fjärdingen 30:3 (Regeringsbeslut 12.4.1946)	4
Linneträdgården, Dragarbrunn 4:7, (f.d. kv Örtedalen 7) (Regeringsbeslut 25.1.1935)	5
Dekanhuset (Oden), Fjärdingen 24:1 (Regeringsbeslut 25.1.1935)	6
Konsistoriehuset, Domkyrkoplan 7, Fjärdingen 22:1 (Regeringsbeslut 25.1.1935)	7
Botaniska trädgården, (inkl Linnéanum, f.d. prefektbostad och förråd), Kåbo 25:1 (Regeringsbeslut 25.1.1935)	8
Observatoriet med parken och övriga byggnader, Luthagen 62:4 (Regeringsbeslut 25.1.1935)	9
Lägenheten Lugnet, Kåbo 5:1, kv Blåsenhus (Regeringsbeslut 25.1.1935)	10

På regeringens vägnar

*Birgit Friggebo*  
Birgit Friggebo

*Maria Malmlof*  
Maria Malmlof

Kopia till

Finansdepartementet  
Byggnadsstyrelsen  
Länsstyrelsen i Uppsala län  
Stiftelsen Upplandsmuseet

## Bilaga 2

Skyddsföreskrifter för Universitetshuset,  
Universitetsparken, Gustavianum och  
Ekermanska huset, Fjärdingen 1:9, Uppsala  
kommun och län

1. Byggnaderna får inte rivas, till sitt yttre byggas om eller på annat sätt förändras.
  2. Ingrepp får inte göras i byggnadernas stommar, ursprunglig rumsindelning eller äldre fast inredning. I Universitetshuset och Gustavianum får ingrepp inte heller göras i ytskikten i de på bifogade planritningar markerade rummen. ./.
  3. Byggnaderna skall underhållas så att de inte förfaller. Vård- och underhållsarbeten skall utföras med traditionella byggnadsmaterial, färger och metoder på ett sådant sätt att byggnadens kulturhistoriska värde inte minskar.
  4. Det på bifogade situationsplan med särskild linje avgränsade området får inte ytterligare bebyggas. Inom tomten får inte heller sådana åtgärder vidtas med mark och vegetation att områdets karaktär förvanskas. ./.
- Om det av särskilda skäl är nödvändigt att ändra byggnadsminnet i strid med skyddsföreskrifterna skall ansökan om tillstånd enligt 6-7 §§ förordningen (1988:1229) om statliga byggnadsminnen m.m. lämnas in till Riksantikvarieämbetet.

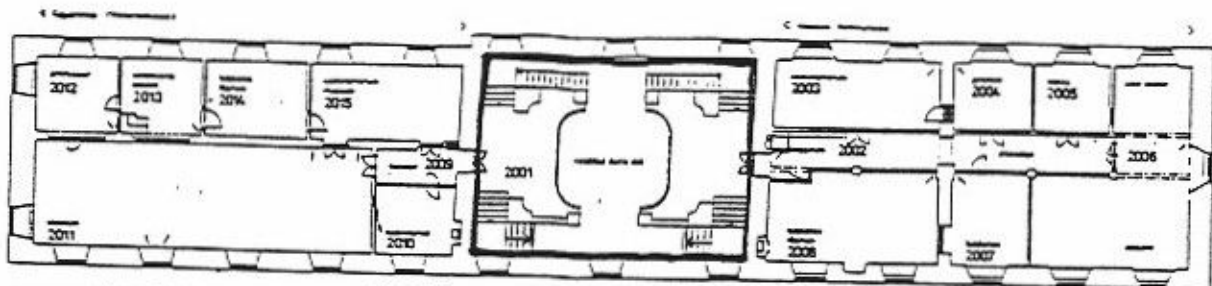

--- PLAN 0 | BASDATA  
 Ritning nummer 1a

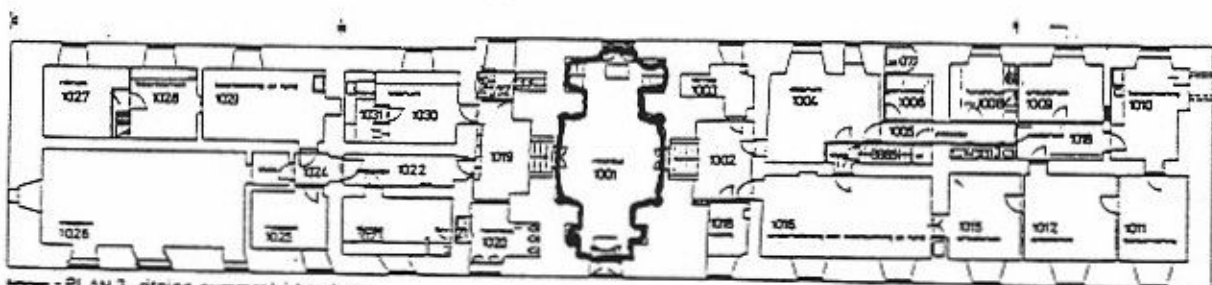

--- PLAN 1, ritning nummer 1 | basdata

Denne ritning är underlag för basdata mätning skall 4-pur näsien.

0 5 10 15 20M

UPPSALA UNIVERSITET			
GUSTAVIANUM			
BOTTENVÅN, VÅN 1TR			
SKALA	BLAD	BYG	FASE
1:100	MÅJ - 73	AUG 87	11
BYGGNADSSTYRELSEN			C50:2
BYGGNADSFÖRVALTNINGEN UPPSALA			11

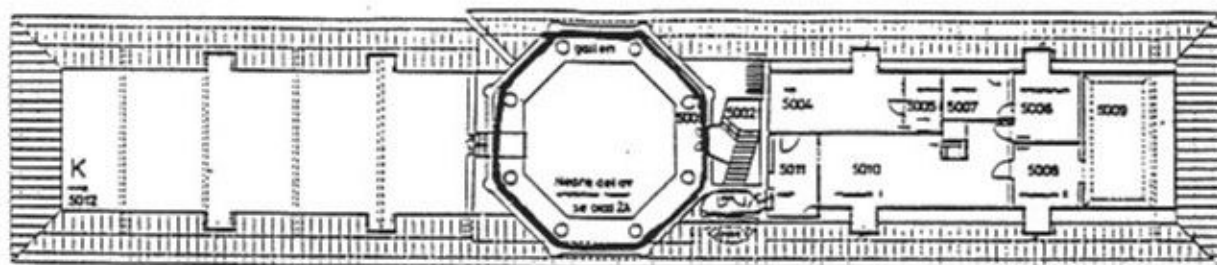

PLAN 7 | BASOATA  
Ritning nummer 2B1

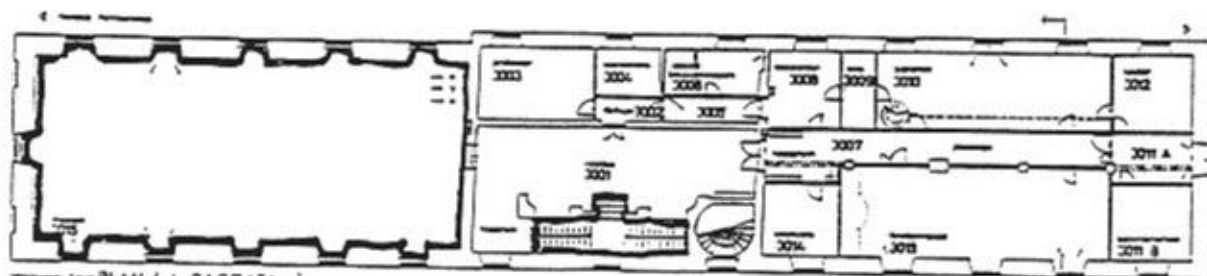

PLAN 4 | BASOATA  
Ritning nummer 2B

- - - - - till väg  
 - - - - - till väg med öppningsbart fönster utvändigt  
 - - - - - till väg med öppningsbart fönster invändigt  
 - - - - - till väg med öppningsbart fönster utvändigt  
 - - - - - till väg med öppningsbart fönster invändigt  
 - - - - - till väg med öppningsbart fönster utvändigt  
 - - - - - till väg med öppningsbart fönster invändigt

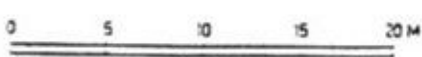

Den här ritning är underlag för basoata mätning skall å-svar hållas.

UPPSALA UNIVERSITET  
 GUSTAVIANUM  
 VÅN 2TR, VINDSVÅN  
 1:200 MAJ-73/1 AUG-87  
 CS0:2  
 BYGGNADSSTYRELSEN

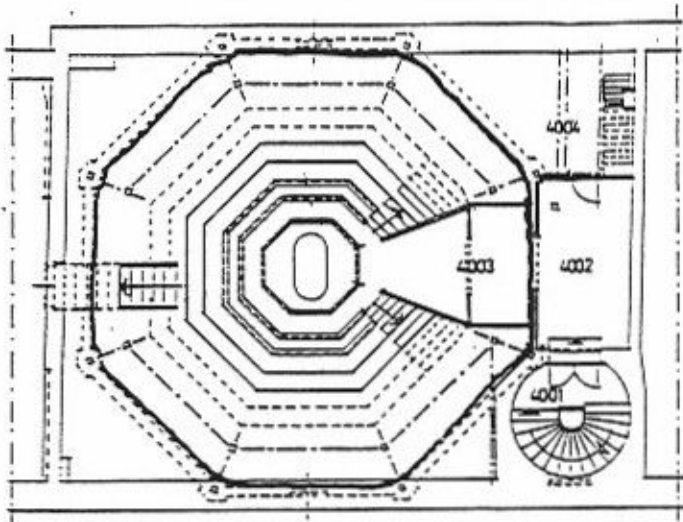

(för galleriet, se blad 2B)

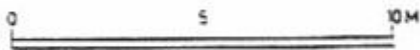

Denna ritning är underlag för be-  
redta mätning skall & jour nålles.

UPPSALA UNIVERSITET			
GUSTAVIANUM, ANATOMISKA TEA-			
NEDRE DEL			
PLAN 6 + BAS			
SKALA	DATE	BYG	PROJ
1:100	8/1009		C 50:2
BYGGNADSTYRELSEN			
BYGGNADSFÖRVALTNINGEN • UPPSALA			

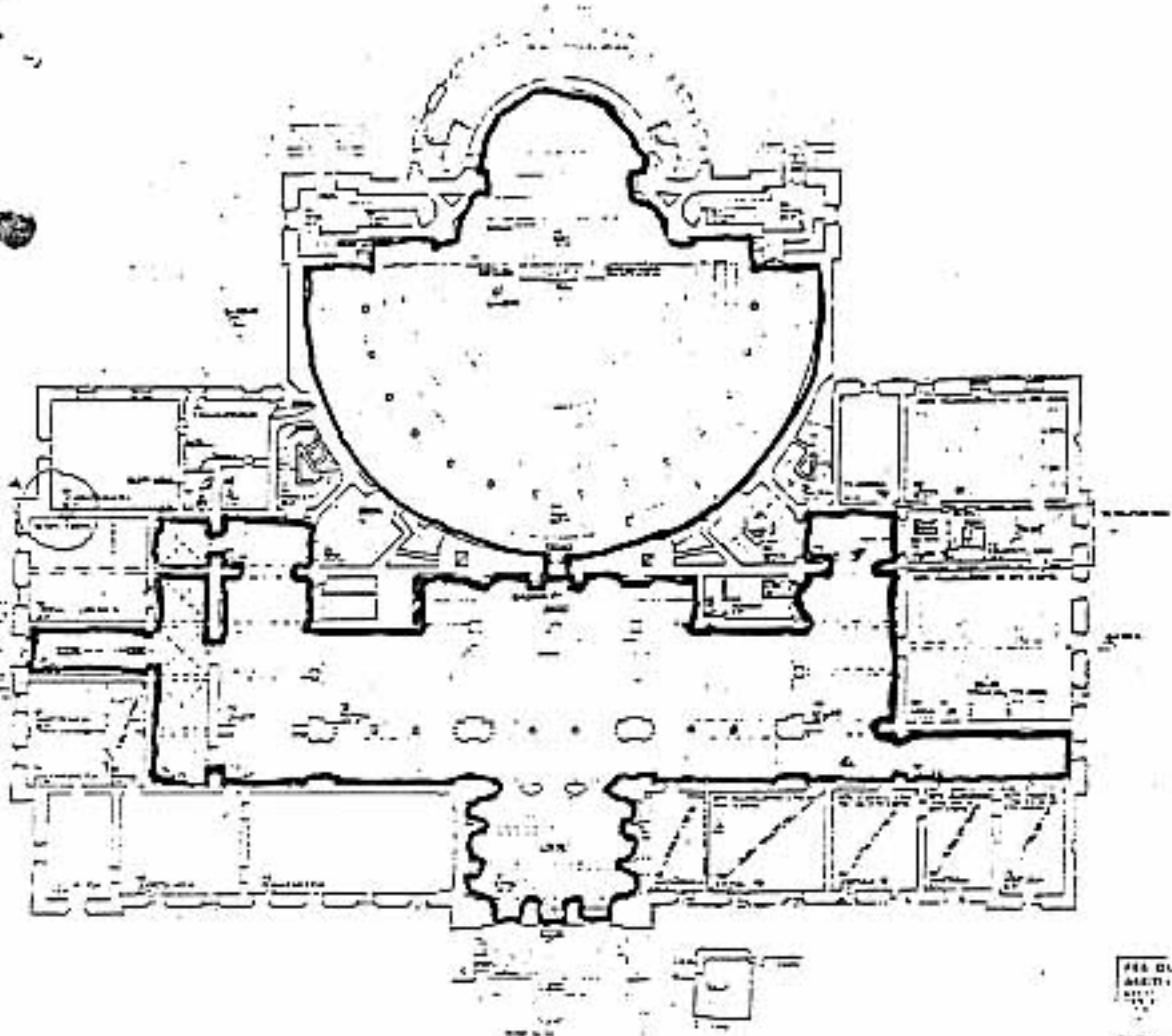

C50:1  
Blad 2

PROJEKTANT	PROJEKTANT
ARHITEKT	ARHITEKT
PLAN 1. ETAGEN	PLAN 1. ETAGEN
BYGGÅR	BYGGÅR





6  
6

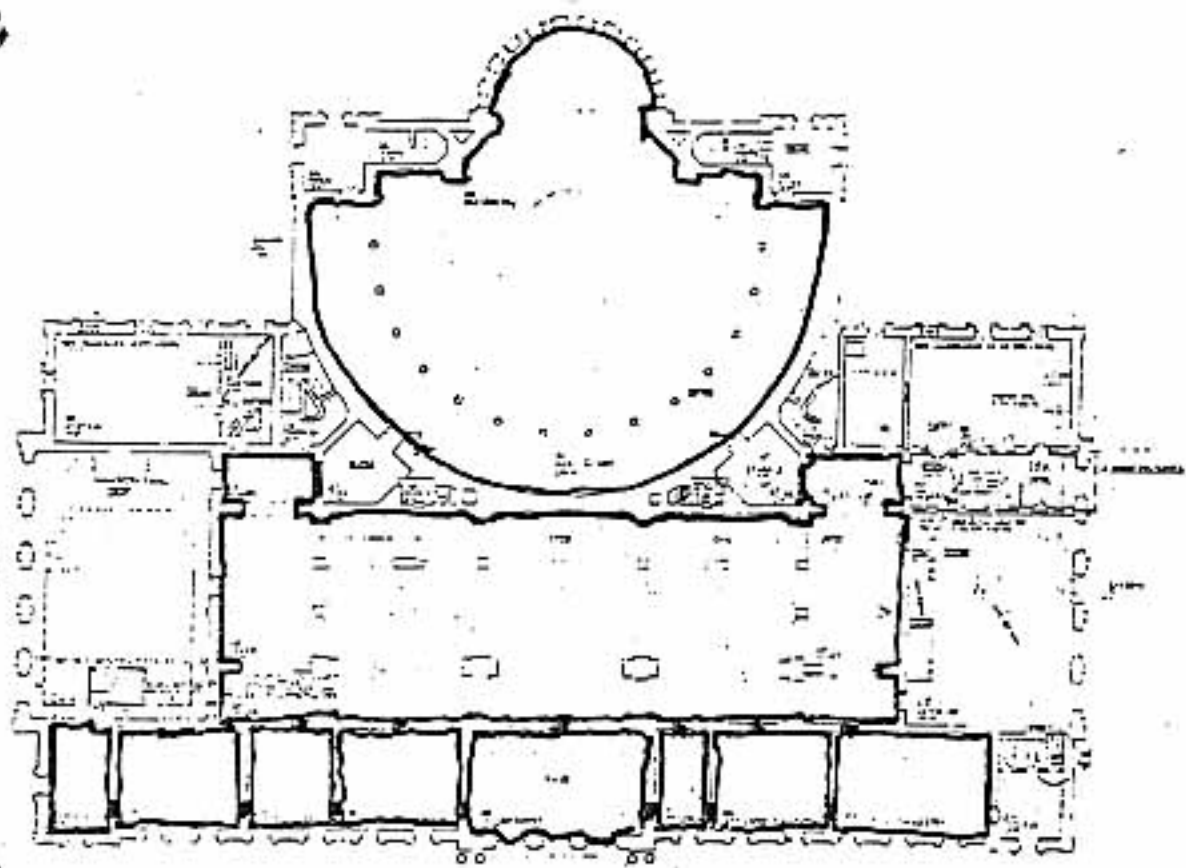

C 50:1  
Blad 3.

Scale: 1:100  
Drawing: C 50:1  
Blad 3