



KULTUR-  
DEPARTEMENTET

REGERINGSBESLUT 7

Datum	Dir
1993-01-28	Ku92/4832, 4833, 4834, 4836, 4837, 4838, 4839, 4840, 4861, 4862, 4864, 4866, 4871, 4879, 4881, 4883, 4890, 4907, 5035, 5264/K

Riksantikvarieämbetet  
Box 5405  
114 84 STOCKHOLM

Fastställande av skyddsföreskrifter för vissa statliga byggnadsminnen

(4782, 5170, 5285, 5286, 5287, 5288, 5289, 5290, 5292, 5295, 5296, 5578, 5579, 5583, 5584, 5585, 5588, 5589, 5642, 6717/92.)

Nedan förtecknade byggnader är statliga byggnadsminnen enligt skilda regeringsbeslut.

Riksantikvarieämbetet har anhållit att regeringen fastställer av ämbetet föreslagna skyddsföreskrifter för byggnadsminnena, samt i vissa fall fattar beslut om utvidgning av byggnadsminnena.

Domänverket har yttrat sig över förslagen.

Regeringen fastställer de avgränsningar och skyddsföreskrifter för de nedan förtecknade statliga byggnadsminnena som framgår enligt bilagor.

./.

Postadress  
103 33 STOCKHOLM

Gatuadress  
Jakobsgatan 26

Telefon  
08 - 763 10 00

Telex  
11461 LOENDEP S

Telefax  
08 - 21 68 13

Byggnad/fastighet	Kommun	Län	Bilaga
Landsberga, fd överste- boställe Landsberga 1:1, del av, Biskopskulla sn (Regeringsbeslut 31.1.1969)	Enköpings kn	C	1
Biskops-Arnö Biskops-Arnö 1:1, del av, Övergrans sn (Regeringsbeslut 25.1.1935)	Enköpings kn	C	2
Stora Kungsladugården Stora Kungsladugården 2:1, del av, Bergshammars sn (Regeringsbeslut 25.1.1935)	Nyköpings kn	D	3
Östermalma herrgård Östra Malma 2:1, del av, Ludgo sn (Regeringsbeslut 12.1.1945)	Nyköpings kn	D	4
Kungsbergs kungsgård Kungsberg 2:1, del av, Fogdö sn (Regeringsbeslut 25.1.1935)	Strängnäs kn	D	5
Tuna kungsgård Tuna 1:1, del av, Rystad sn (Regeringsbeslut 25.1.1935)	Linköpings kn	E	6
Johannisborgs slott Slottshagen 1:2 (Regeringsbeslut 25.1.1935)	Norrköping	E	7
Kungsladorna i Visingsö kronopark Visingsborg 3:1, del av, Visingsö sn (Regeringsbeslut 25.1.1935)	Jönköpings kn	F	8
Skälsnäs fd rytt- mästareboställe Skälsnäs 1:1 Tjureda sn (Regeringsbeslut 14.12.1978)	Växjö kn	G	9
Ottenby kungsladugård Ottenby 1:2 Ås sn (Regeringsbeslut 25.1.1935)	Mörbylånga kn	H	10

Tommarps kungsgård Tommarp 1:1 Kvidinge sn (Regeringsbeslut 25.1.1935)	Åstorps kn	L	11
Hjälmsults kungsgård Hjälmsult 1:2 Allerums sn (Regeringsbeslut 25.1.1935)	Helsingborgs kn	M	12
Dalby kungsgård Dalby 60:1 Dalby sn (Regeringsbeslut 25.1.1935)	Lunds kn	M	13
Nidingens fyrplats Nidingen 1:1 Onsala sn (Regeringsbeslut 25.1.1935)	Kungsbacka kn	N	14
Åsklosters kungsgård Åskloster 1:1, del av, Ås sn (Regeringsbeslut 25.1.1935)	Varbergs kn	N	15
Kastellegården Kastellegården 1:1, del av, Ytterby sn (Regeringsbeslut 25.1.1935)	Kungälv kn	O	16
Forstena f.d. majors- boställe Forstena 1:2, del av, Tunhems sn (Regeringsbeslut 25.1.1935)	Värnersborgs kn	P	17
Läckö kungsgård Läckö 1:5, del av, Otterstad sn (Regeringsbeslut 25.1.1935; 4.5.1945)	Lidköpings kn	R	18
Slädene Storegård Slädene 10:6 Slädene sn (Regeringsbeslut 25.1.1935)	Vara kn	R	19
Frövi fd överste- boställe Frövi 4:2 Skultuna sn (Regeringsbeslut 25.1.1935)	Västerås kn	U	20

På regeringens vägnar

*Birgit Friggeby*  
Birgit Friggeby

*Maria Malmlöf*  
Maria Malmlöf

Kopia till

Finansdepartementet  
Näringsdepartementet  
Domänverket (dnr 8022 B)  
Domän AB  
Länsstyrelsen i Uppsala län  
Länsstyrelsen i Södermanlands län  
Länsstyrelsen i Östergötlands län  
Länsstyrelsen i Jönköpings län  
Länsstyrelsen i Kronobergs län  
Länsstyrelsen i Kalmar län  
Länsstyrelsen i Kristianstads län  
Länsstyrelsen i Malmöhus län  
Länsstyrelsen i Hallands län  
Länsstyrelsen i Göteborgs och Bohus län  
Länsstyrelsen i Älvsborgs län  
Länsstyrelsen i Skaraborgs län  
Länsstyrelsen i Västmanlands län

## Bilaga 20

Skyddsföreskrifter för Frövi fd  
översteboställe, Frövi 4:2, Skultuna socken,  
Västerås kommun, Västmanlands län

1. De på den bifogade situationsplanen markerade, och med 1-6 numrerade byggnaderna, får inte rivras eller flyttas. ./.
2. Byggnaderna får inte till sitt yttre byggas om eller på annat sätt förändras.
3. Inne i byggnaderna nr 1-3 och 5-6 får ingrepp inte göras i stomme, ursprunglig rumsindelning eller äldre fast inredning, såsom kakelugnar, paneler, dörrar och listverk. I byggnad nr 1 skall därutöver väggarnas och snickeriernas ytskikt bevaras i de på särskild ritning kryssmarkerade rummen. ./.
4. Byggnaderna skall underhållas så att de inte förfaller. Vård- och underhållsarbeten skall utföras med traditionella byggnadsmaterial och färger på ett sådant sätt att det kulturhistoriska värdet inte minskar.
5. Avlägsnade, men magasinerade inredningsdetaljer såsom kakelugnar, dörrar, fönster m.m., skall bevaras och förvaras på betryggande sätt.
6. Det på situationsplanen med särskild linje avgränsade området får inte ytterligare bebyggas. Inom skyddsområdet får inte heller sådana åtgärder vidtas med mark och vegetation att karaktären förvanskas. Parker och trädgårdsanläggningar får dock återställas.
7. Om det av särskilda skäl är nödvändigt att ändra byggnadsminnet i strid med skyddsföreskrifterna skall ansökan om tillstånd enligt 6-7 §§ förordningen (1988:1229) om statliga byggnadsminnen inges till Riksantikvarieämbetet.

Länsstyrelsen lämnar råd ifråga om underhåll av byggnaderna och värden av det kringliggande området.

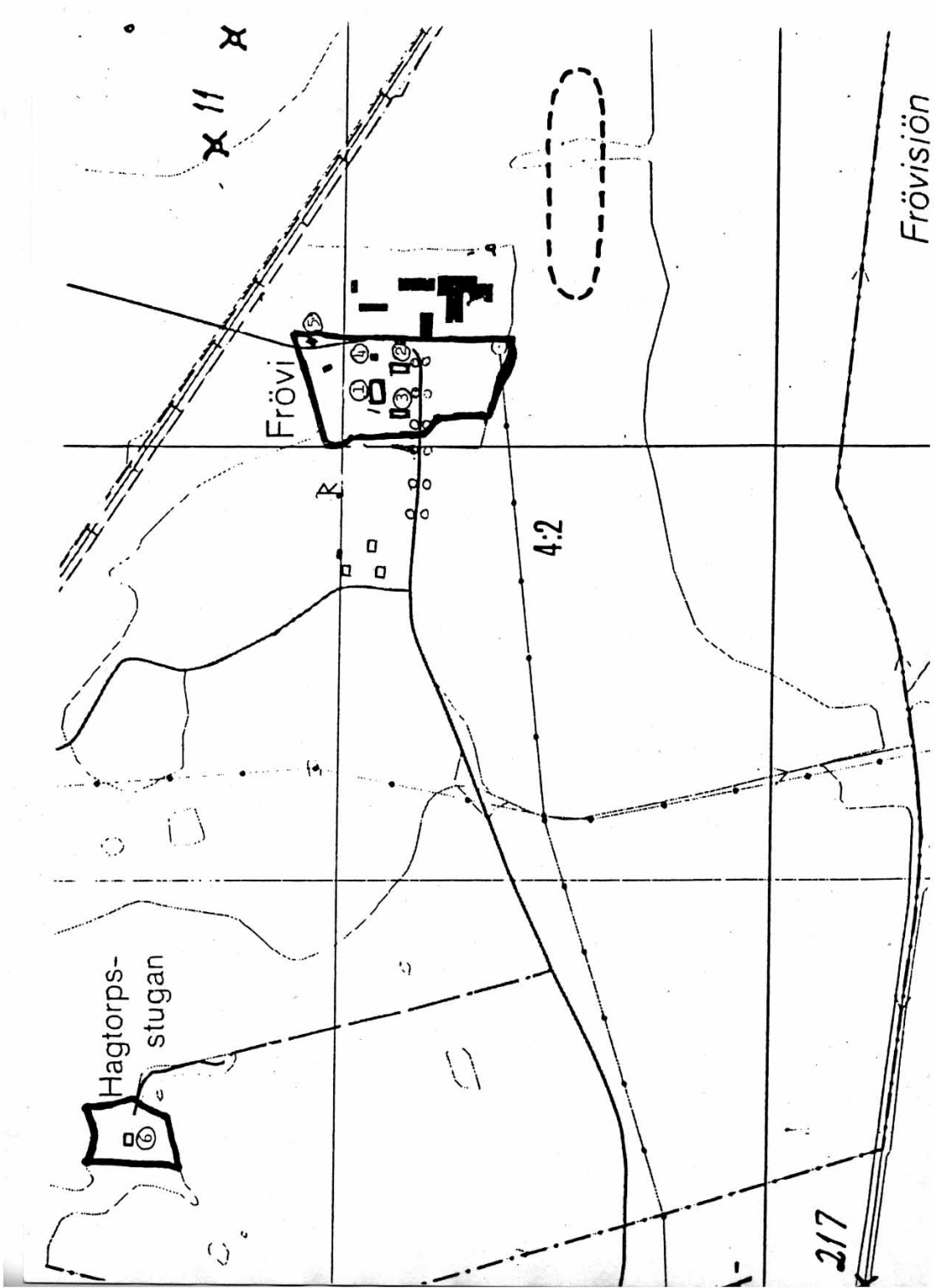

Provi ☺  
Skultarna

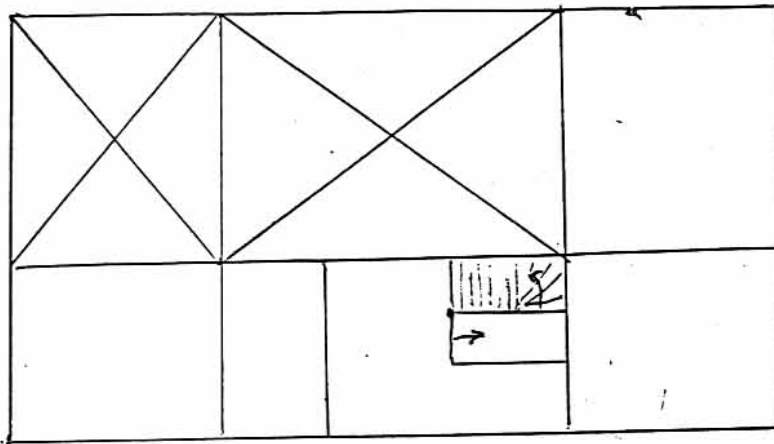

Vån. 1 tr

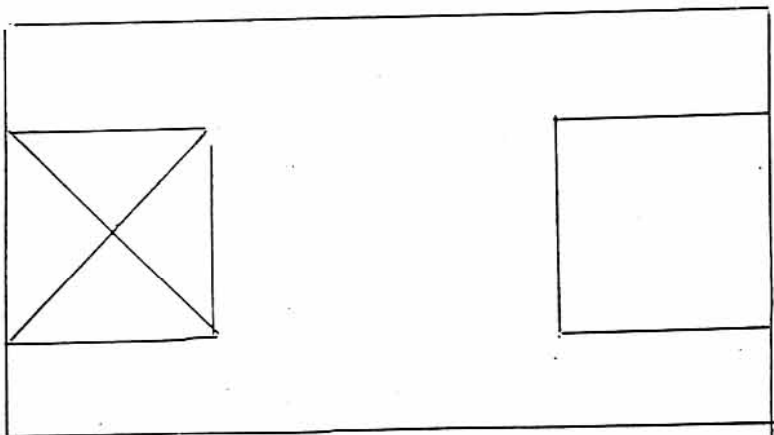

Vån. 2 tr  
(vind)