



LÄNSSTYRELSEN

Stockholms län

Planeringsavdelningen

Enheten för kulturminnesvård

Handläggare

1:e byråsekreterare

Henric Falkman

785 42 44

BESLUT

Datum

1987-05-18

Ert datum

Beteckning

11.392-4-87

Ert beteckning

Enligt enheten för kulturminnesvårdsdiarium har inte besvär anförts över detta beslut.

Datum 87-11-04
Registratör/Sign. B. J. Lenn

Byggnadsminnesförklaring av den s k Bikupan på fastigheten Rösunda 4:1, Saltsjöbaden, Nacka kommun

Kulturrådet i Nacka kommun har på uppdrag av byggnadsnämnden begärt en byggnadsminnesförklaring av den s k Bikupan på fastigheten Rösunda 4:1.

Riksantikvarieämbetet har tillstyrkt en byggnadsminnesförklaring.

Byggnaden uppfördes 1892 åt en av sekelskiftets kulturpersonligheter, bankdirektören Ernest Thiel. Arkitekt var Erik Josephson.

Villan är inspirerad av amerikanska förebilder med sin panelbeklädnad av stick style typ och stora skuggiga verandor.

Till det yttre är "Bikupan" väl bibehållen medan i det inre vissa förändringar har vidtagits. I allt väsentligt är emellertid byggnaden ett välbevarat exempel på den typ av bebyggelse som utgjorde grunden för villasamhällets utveckling. Som komplement till Öndhotellet från 1893 är huset av stor betydelse för kännedomen om Erik Josephsons tidigare verksamhet. "Bikupan" är även en av Saltsjöbadens äldsta byggnader.

Eftersom "Bikupan" bevarar egenarten av gången tids byggnadsskick och med hänsyn därtill är att anse som synnerligen märklig förklarar länsstyrelsen med stöd av 1 § lagen om byggnadsminnen (SFS 1960:690; 1976:440) denna byggnad för byggnadsminne.

Länsstyrelsen meddelar enligt 2 § samma lag följande skydds-föreskrifter som Ni godtagit.

1. Byggnaden får inte rivas eller till sitt yttre byggas om eller på annat sätt förändras.
2. I byggnadens inre får inte göras ändring av eller ingrepp i fast inredning eller dekorativ utsmyckning i de rum som markerats på bilagda planritning.



3. Byggnaden skall underhållas så att den inte förfaller. Vård- och underhållsarbeten skall utföras på ett sådant sätt att det kulturhistoriska värdet inte minskar.
4. Det område kring byggnaden som markerats på bilagda kartor får inte ytterligare bebyggas eller bli föremål för annan väsentlig ändring.

Länsstyrelsen lämnar råd och anvisningar i fråga om vård och underhåll.

Om ändring av byggnadsminnet i strid mot meddelade skyddsföreskrifter anses nödvändig för att byggnaden skall vara till nytta eller om sådan ändring annars kan anses befogad av särskilda skäl får länsstyrelsen enligt 3 § byggnadsminneslagen meddela tillstånd härtill.

Enligt 14 § tredje stycket samma lag gäller detta beslut omedelbart även om det överklagas.

Detta beslut kan överklagas till kammarrätten enligt anvisningar på bilaga.

I den slutliga handläggningen av detta ärende har deltagit byråchef Mats Larsson, beslutande, 1:e antikvarie Carl-Henrik Ankarberg, länsassessor Karl Henrik Ziefvert samt 1:e byråsekreterare Henric Falkman, föredragande.

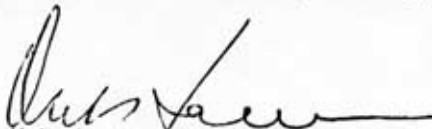

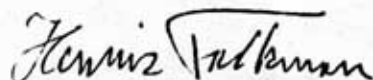
Mats Larsson

Henric Falkman

Kopia till:
akten

enheten för kulturminnesvård
byggnadsminnesregistret med lagakraftsbevis
planeringskansliet, KHZ
riksantikvarieämbetet och statens historiska museer
riksantikvarieämbetet och statens historiska museer med lagakraftsbevis
byggnadsnämnden i Nacka kommun
fastighetsregistermyndigheten i Nacka, Stadsingenjörskontoret
131 81 NACKA med lagakraftsbevis
Stockholms stadsmuseum, läns museibyrå
kulturnämnden i Nacka kommun
Akantus AB, Box 1114, 122 22 ENSKEDE
Vår Gärd, Ringvägen 6, 133 00 SALTJÖBADEN
Stockholms läns hembygdsförbund, Box 30193, 104 25 STOCKHOLM

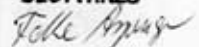
BESTYRKES



Pl. 831

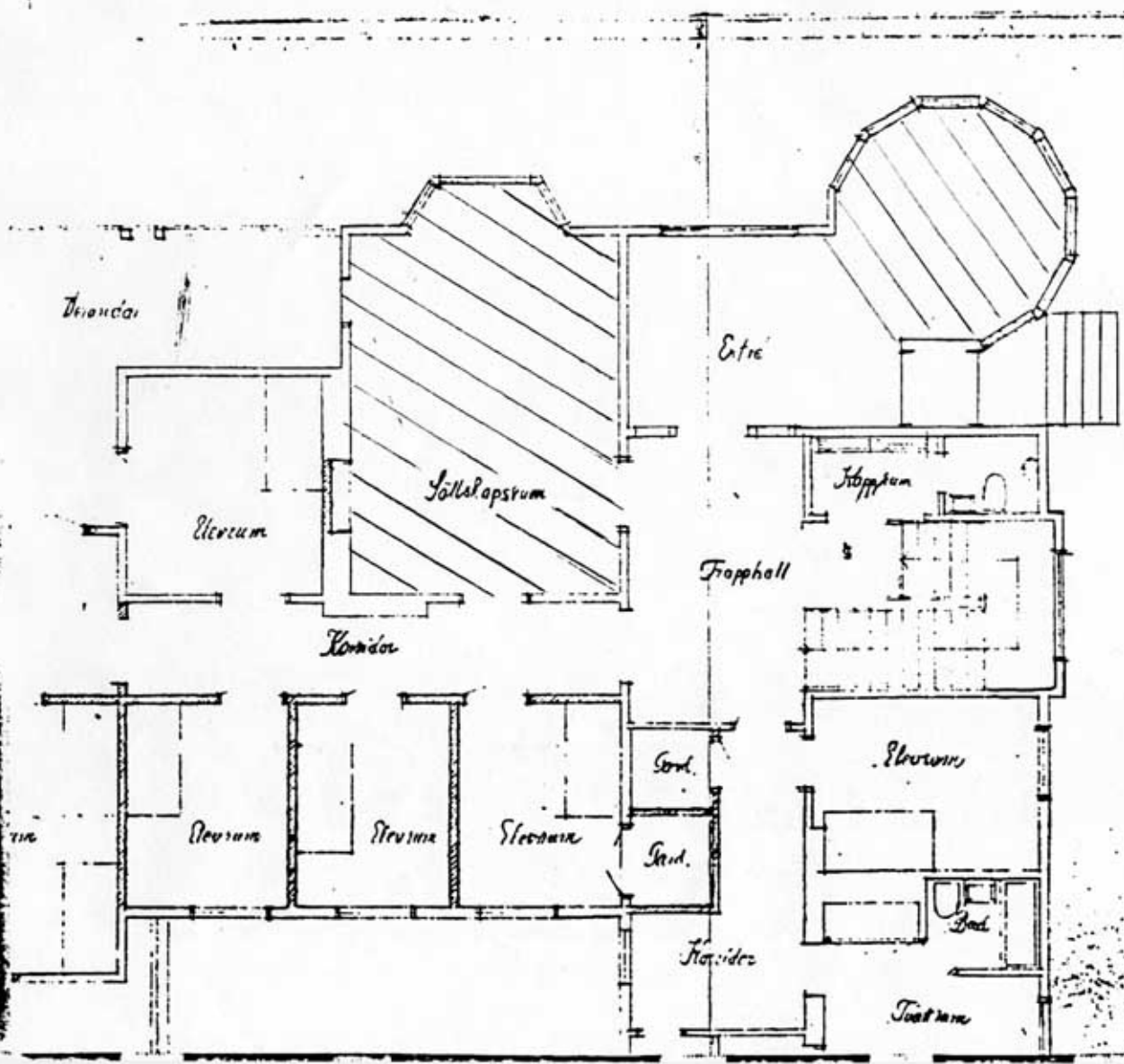

= rum där infästningen förestås skyddad

Dnr 11.392-4-07

BIAGA
 Fyllnads kommissionens
 Stockholms län beslut
 1987-05-18

03. 03. 70

Länsstyrelsen Södra län

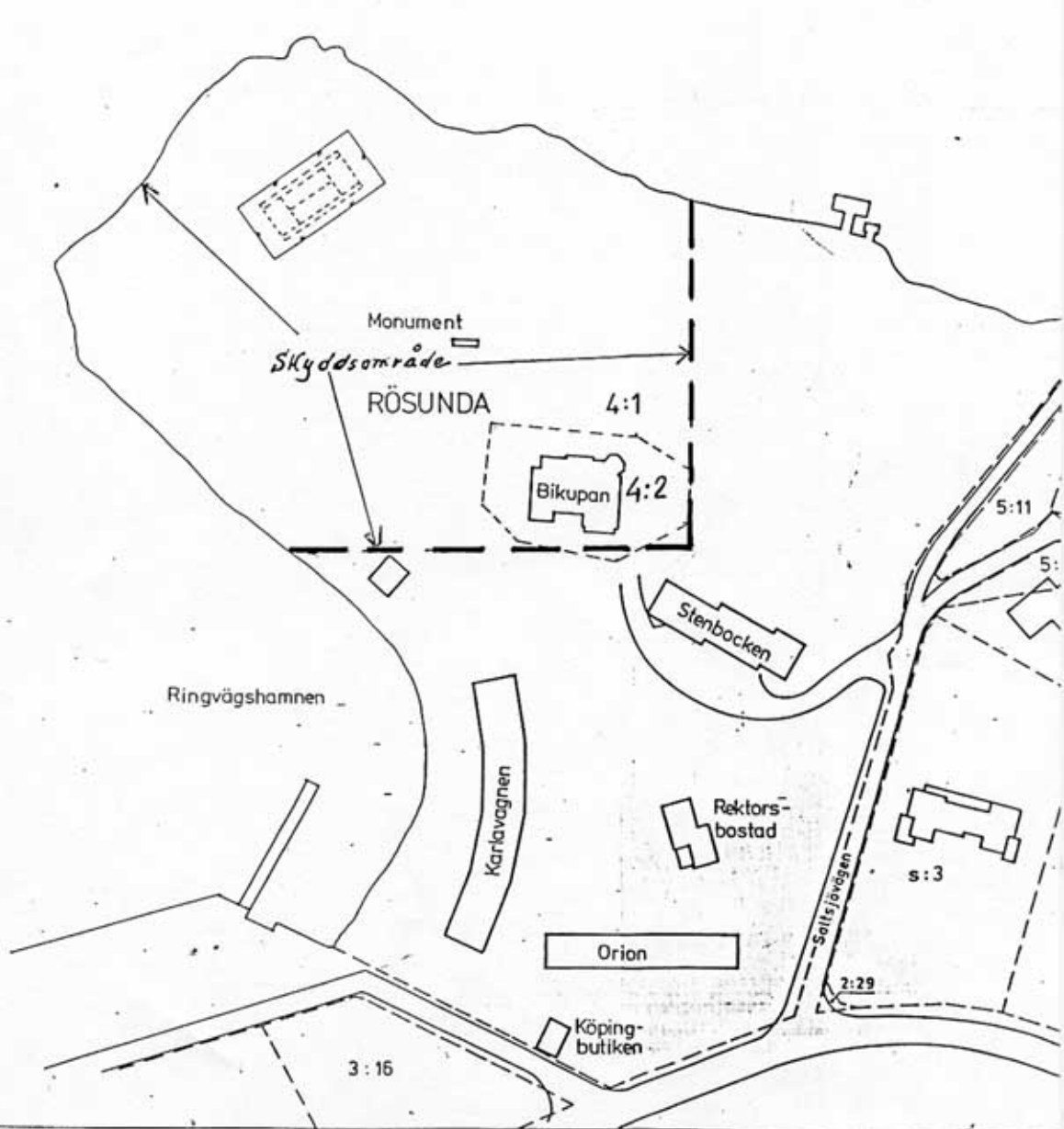

Oc4
7963-31

svD Sak 141

HUR MAN ÖVERKLAGAR TILL KAMMARRÄTT

Om Ni är missnöjd med länsstyrelsens beslut kan Ni överklaga hos kammarrätten.

Ni måste skriva!

I brevet skall Ni

- tala om vilket beslut Ni överklagar, t ex genom att ange ärendets nummer (diarienumret)
- redogöra för dels varför Ni menar att länsstyrelsens beslut är felaktigt, dels hur Ni anser att beslutet skall ändras.

Ni undertecknar brevet, förtydligar namnteckningen och uppger postadress och telefonnummer.

Handlingar eller annat som Ni anser stöder Er uppfattning bör Ni skicka med.

Ni kan givetvis anlita ombud att sköta överklagandet åt Er.

OBS!

- 1 Brevet skall lämnas/skickas till länsstyrelsen och inte till kammarrätten. Den ordningen har kommit till främst för att skynda på handläggningen. Länsstyrelsen kan då, samtidigt med Ert överklagande, sända sina handlingar till kammarrätten som behöver dem.

Länsstyrelsens adress och telefonnummer är

Länsstyrelsen
Box 22067
104 22 STOCKHOLM

Telefon
08 - 785 40 00

- 2 Länsstyrelsen måste ha fått Ert brev inom tre veckor från den dag Ni fick beslutet, annars kan Ert överklagande inte tas upp.

Behöver Ni veta mer om hur Ni skall gå till väga, så ring till länsstyrelsen.