

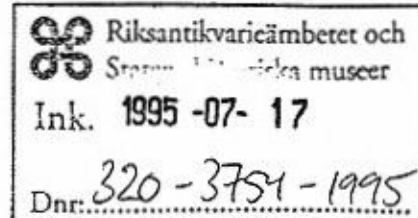

1995-06-29

Ku95/653, 658,
659, 660/Ka

L 1533



Fastställande av skyddsföreskrifter samt utvidgning
av vissa statliga byggnadsminnen

Regeringens beslut

Regeringen fastställer, för nedan förtecknade statliga byggnadsminnen, de avgränsningar och skyddsföreskrifter, som framgår av bilagorna till detta beslut (bil. 1-4).

Byggnad/Fastighet	Kommun	Län	Bilaga
Karlbergs slott K0062 (Beslut 1935-01-25 och 1970-06-17)	Solna	AB	1
Känsö f.d. karantänsanstalt K0117, Stora Känsö 1:1 (Beslut 1939-11-10 och 1944-01-01)	Göteborg	O	2
Officersmässen Nobis, Nya Varvet K0028 (Beslut 1935-01-25)	Göteborg	O	3
Kvibergs kaserner, Lv6 K0031 (Beslut 1971-06-30)	Göteborg	O	4

Ärendet

Ovan förtecknade byggnader är statliga byggnadsminnen enligt skilda regeringsbeslut. Riksantikvarieämbetet har anhållit om att regeringen fastställer av ämbetet

föreslagna skyddsföreskrifter, samt fattar beslut om utvidgning av tre av de aktuella byggnadsminnena.

Fortifikationsverket har yttrat sig över förslagen.

På regeringens vägnar

Margot Wallström

Kjell-Håkan Arnell

Kopia till

Finansdepartementet
Försvarsdepartementet
Fortifikationsverket
Länsstyrelsen i Stockholms län
Länsstyrelsen i Göteborg och Bohus län
Stockholms läns museum, Läns museibyran
Stockholms stadsmuseum
Göteborgs museer
Bohusläns museum
Solna kommun
Göteborgs kommun

Bilaga 4

Avgränsning och skyddsföreskrifter för det statliga byggnadsminnet Kvibergs kaserner, Göta luftvärnsregemente Lv6 K0031, Göteborgs kommun, Göteborgs och Bohus län

Avgränsning

Följande byggnader ingår i byggnadsminnet:

Byggnad nr

K 0031.001	Kanslibyggnaden
002	Västra flygelbyggnaden
003	Östra flygelbyggnaden
004	Skolbyggnad
005	Fritidshemmet
006	Exercishuset
007	Matinrättningen
008	Pjäshallen
009	Kasernvårdsbyggnad
010	Förråd
011	Förråd
012	Förråd
027	Götamässen
043	Museibyggnaden
044	Förvaltningsbyggnad

Skyddsföreskrifter

1. Byggnaderna får inte rivas eller flyttas, ej heller till sitt yttre byggas om eller på annat sätt förändras. (Förbudet mot yttre ombyggnad gäller ej förrådsbyggnad 010.)
2. Ingrepp får inte göras i byggnadernas bärande stommar eller i ursprunglig eller äldre rumsindelning.
3. Ingrepp får inte göras i äldre fast inredning i byggnad 001 (Kanslihuset): trapphus, ordersal, konferensrum och kungarummet.
4. Byggnaderna skall underhållas så att de inte förfaller. Vård- och underhållsarbeten skall utföras med traditionella byggnadsmaterial och färger, på ett sådant sätt att det kulturhistoriska värdet inte minskar.
5. Det på bifogad situationsplan avgränsade området skall vårdas och hållas i sådant skick att dess karaktär inte

förvanskas. Ytterligare bebyggelse får inte uppföras.
Park- och planteringsarbeten måste utföras på sådant sätt
att kasernområdets ursprungliga utformning inte för-
vanskas.

Om det av särskilda skäl anses nödvändigt att ändra bygg-
nadsminnet i strid med skyddsföreskrifterna, att häva
skyddet eller överlåta byggnadsminnet skall ansökan inges
till Riksantikvarieämbetet i enlighet med 6-10 §§
förordningen (1988:1229) om statliga byggnadsminnen m.m.

