

Byggnadsminnesförklaring av lada inom fastigheten Herrö 14:11,  
Svegs sn, Härjedalens kn

BESLUT

Länsstyrelsen förklarar, med stöd av 3 kap 1 § kulturminneslagen, lada inom fastigheten Herrö 14:11, Svegs sn, Härjedalens kn, för byggnadsminne.

BAKGRUND

Se tidigare utskickat PM.

Förslag till byggnadsminnesförklaring sändes ut på remiss den 10 april 2000. Inga invändningar mot byggnadsminnesförklaring har framkommit. Riksantikvarieämbetet har framfört synpunkter beträffande formuleringar och ifrågasatt nödvändigheten av ett skyddsområde. Länsstyrelsen menar dock att ett skyddsområde tydliggör syftet med byggnadsminnesförklaringen och på ett åskådligt sätt visar på byggnadsminnets omfattning.

Jämtlands läns museum ser i remissvaren mycket positivt på att de medeltida timmerbyggnaderna säkerställs för framtiden. För flertalet av byggnaderna poängterar Länsmuseum behovet av ytterligare forskning kring byggnadens historia och tekniska skick. Länsmuseum menar att det är viktigt att det vård- och dokumentationsarbete som inleddes under 1980-talet fortsätter, så att kunskapen om och vården av timmerbyggnaderna utvecklas vidare.

Situationsplanen har enligt anvisningar från fastighetsägarna korrigerats något beträffande ladans placering.

BESKRIVNING OCH HISTORIK

Ladan har dendrokronologiskt daterats till 1476-77. Det finns en inskrift på en lös bräda i ladan med året 1516. Enligt traditionen är byggnaden den enda kvarvarande i Herrö från tiden före byns nedbränning under Baltzarfejden i början av 1610-talet.



I samband med Svegssjöns reglering i början av 1970-talet, flyttades ladan ca 100 meter till sin nuvarande placering. Byggnaden försågs då med nytt golv och plåttak, samt några nya stockvarv. Ladan nyttjades som höladar fram till 1960-talet. Idag används den som förrådsbod.

Ladan i Herrö är ett av Jämtlands läns 14 kända medeltida timmerhus, som nu är förklarade som byggnadsminne.

#### MOTIVERING

Ladan har tillsammans med övriga medeltida timmerhus ett stort vetenskapligt värde i ett nationellt och internationellt perspektiv. Timmerhusen ger framför allt kunskap om medeltidens byggnadsskick, men också viktig information om tidens människor och deras levnadsvillkor.

De medeltida timmerhusen är sällsynta och viktiga historiska dokument. De har ett byggnadshistoriskt värde, som gör dem synnerligen märkliga. Ladan i Herrö uppfyller därmed kulturminneslagens krav för byggnadsminnesförklaring.

#### SKYDDSFÖRESKRIFTER

Skyddsområdet omfattar del av fastigheten Herrö 14:11 (se markerat område på Situationsplan).

1. Ladan får inte rivas, flyttas, byggas om, till, eller på annat sätt förändras till sin exteriör.
2. Ladan får inte förändras till sin interiör.
3. Åtgärder som innebär ingrepp i ladans stomme får inte göras.
4. Ladan skall underhållas så att den inte förfaller. Vård- och underhållsarbeten skall utföras med sådana material och metoder att det kulturhistoriska värdet inte minskar.
5. Skyddsområdet skall hållas i sådant skick att byggnadsminnets utseende och karaktär inte förvanskas. Vegetation, såsom gräs, buskar och träd, skall hållas i sådant skick att byggnadsminnet inte skadas. Inom skyddsområdet får ytterligare byggnader eller andra fasta anordningar inte uppföras.

Länsstyrelsen lämnar råd och anvisningar i fråga om vård och underhåll.

Om ändring av byggnadsminnet i strid med skyddsföreskrifterna anses nödvändig, kan Länsstyrelsen enligt 3 kap 14 § kulturminneslagen meddela tillstånd till detta.



## ÖVERKLAGANDE

Detta beslut kan överklagas hos Länsrätten i Jämtlands län, se bilaga (Formulär F4).

I den slutliga handläggningen av ärendet har bitr. länsantikvarie Jesper Larsson och förste länsassessor Erik Berglund deltagit.

  
Uno Svaleryd  
länsråd

  
Johan Loock  
antikvarie

### Bilagor:

Situationsplan  
Blankett för överklagande (Formulär F4)

### Sändlista:

 Riksantikvarieämbetet  
Box 5405  
114 84 Stockholm

Jämtlands läns museum  
Box 709  
831 28 Östersund



Länsstyrelsen  
Jämtlands län  
Kulturmiljö

Lantmäterimyndigheten Jämtlands län  
Fastighetsregistret  
Box 366  
831 25 Östersund

Lantmäterimyndigheten Jämtlands län  
Svegskontoret  
Box 29  
842 21 Sveg

Härjedalens kommun,  
Miljö- och byggnämnden  
Medborgarhuset  
842 80 Sveg

Härjedalens kommun,  
Kulturnämnden  
Medborgarhuset  
842 80 Sveg

**Situationsplan**  
(ladans placering är approximativt inritad)

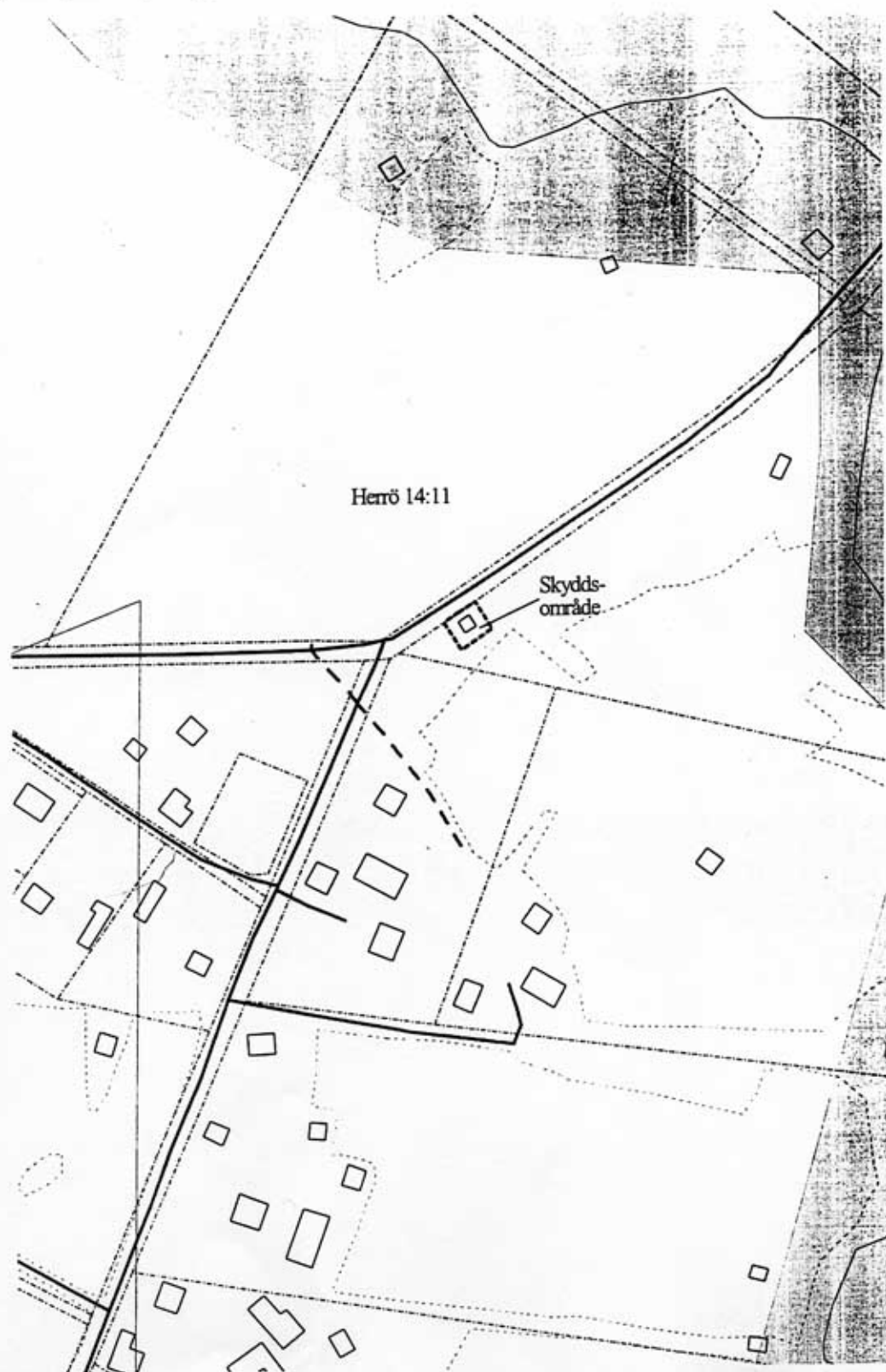

Skala 1:2000