



KULTUR-  
DEPARTEMENTET

REGERINGSBESLUT 10

Datum  
1993-06-10

Dnr  
Ku93/1554,  
1556,1612,  
1625,1626,  
1627,1628,  
1633,1681,  
1680,1685,  
1686,1687,  
1779,1808,  
1841,1842,  
1843,1844,  
1845,1846,  
1874/K

Riksantikvarieämbetet  
Box 5405  
114 84 STOCKHOLM

Fastställande av skyddsföreskrifter för vissa statliga byggnadsminnen i Stockholms kommun och län

(Riksantikvarieämbetets dnr 5303, 5304, 5307, 5308, 5309, 5310, 5311, 5314, 5317, 5319, 5322, 5324, 5326, 5328, 5329, 5334, 5336, 5595/92, 410, 423, 1550/93)

Nedan förtecknade byggnader är statliga byggnadsminnen enligt skilda regeringsbeslut (jämför övergångsbestämmelser p. 2 förordningen (1988:1229) om statliga byggnadsminnen m.m.). Riksantikvarieämbetet har anhållit att regeringen fastställer av ämbetet föreslagna skyddsföreskrifter för byggnadsminnena, samt beträffande Riddarholmen fattar beslut om utvidgning av byggnadsminnet.

Byggnadsstyrelsen har yttrat sig över förslagen.

---

Regeringen fastställer de avgränsningar och skydds-föreskrifter för de nedan förtecknade statliga byggnadsminnena som framgår enligt bilagor, samt beslutar om utvidgning av byggnadsminnet Riddarholmen.

Byggnad/fastighet	Bil.
Bondeska palatset, kv Nemesis 1, Gamla stan (Regeringsbeslut 21.1.1949)	1
Ryningska palatset, kv Atomena 1, Gamla stan (Regeringsbeslut 29.1.1965)	2
Södra Bancohuset, kv Pluto 1, Gamla stan (Regeringsbeslut 25.1.1935)	3
Generaltullstyrelsens hus, kv Argus 8, Gamla stan (Regeringsbeslut 25.1.1935)	4
Nummerlotteriets hus, kv Cepheus 2 och 3, Gamla stan (Regeringsbeslut 25.1.1935)	5
kv Neptunus Större 4, 8, 9, samt kv Neptunus Större 12 och 13, (Oxenstiernska palatset och annexet, Bejerska huset), Gamla stan (Regeringsbeslut 25.1.1935, 21.1.1949, 29.1.1965, 3.12.1971)	6
Riddarholmen, kv Gråmunkeholmen 3, bestående av: Schering Rosenhanes palats, Wrangelska palatset, Birger Jarls torn, Överkommissariens hus, Kammarrättens hus, Sparreska palatset, Gymnasiehusen, Gamla Riksdagshuset, Hessenstiernska huset, Stenbockska palatset, och Riddarholmskyrkan (Regeringsbeslut 25.1.1935, 31.12.1943, 29.1.1965), samt Gamla Riksarkivet och Stenbockska palatset samt Riddarholmen 1:16 och 1:18,	7
Rosenbad, kv Rosenbad Norrholm (Regeringsbeslut 25.1.1935)	8
Operabyggnaden, kv Norrström 2, Norrholm (Regeringsbeslut 25.1.1935)	9

Lantmäteristyrelsens hus, kv Lantmätaren 1, Norrholm (Regeringsbeslut 25.1.1935)	10
Hallwylska palatset, kv Skravelberget mindre 11, Norrholm (Regeringsbeslut 21.1.1949)	11
Nationalmuseum, kv Norrholm 3:1, Norrholm (Regeringsbeslut 25.1.1935)	12
Utrikesministerhotellet, (Regeringsbeslut 25.1.1935) samt Musikaliska Akademien, kv Ladugårdsbron 1, Norrholm	13
Kungliga Dramatiska Teatern, kv Thalia 3 Österholm (Regeringsbeslut 25.1.1935)	14
Patentverket, kv Uppfinnaren, Österholm (Regeringsbeslut 25.1.1935)	15
Kungliga biblioteket, kv Kungliga Humlegården 1, Österholm (Regeringsbeslut 25.1.1935 och 29.1.1965)	16
Gamla skogsinstitutet, Österholm 1:20, Strandvägen 58, Österholm (Regeringsbeslut 3.12.1971)	17
Kungliga Myntet, kv Kungliga Myntet 1, Kungsholmen (Regeringsbeslut 25.1.1935)	18
Experimentalfältets huvudbyggnad (Fredrik Bloms hus), Frescati, Norra Djurgården 1:1, (Regeringsbeslut 29.1.1965)	19
Sjöhistoriska museet, Norra Djurgården 1:1 (Regeringsbeslut 21.1.1949)	20

kv Förrådsbacken, del av,  
Norra Djurgården 1:1  
(Regeringsbeslut 25.1.1935, 29.1.1965)

21

På regeringens vägnar

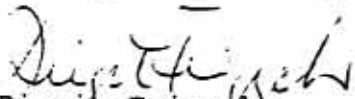
  
Birgit Friggébo

  
Maria Malmlof

Kopia till

Finansdepartementet  
Byggnadsstyrelsen  
Statens fastighetsverk  
Länsstyrelsen i Stockholms län  
Stockholms kommun  
Stockholms stads museum

Bilaga 8

Skyddsföreskrifter för Rosenbad, kv Rosenbad  
5, 6 och 7, Norrmalm, Stockholms kommun och  
län

1. Byggnaderna får inte rivas, flyttas eller till sitt yttre byggas om eller på annat sätt förändras.

2. Ingrepp får inte göras i stomme, ursprunglig rumsindelning eller äldre fast inredning. Även ytskikt i form av dekorativt måleri eller annan utsmyckning är skyddade i de rum som markerats på bifogad planritning.

3. Byggnaderna skall underhållas så att de inte förfaller. Vård- och underhållsarbeten skall utföras med traditionella byggnadsmaterial och metoder på ett sådant sätt att det kulturhistoriska värdet inte minskar.

4. Gårdarna skall hållas i sådant skick att deras karaktär inte förvanskas.

Om det av särskilda skäl är nödvändigt att ändra byggnadsminnet i strid med skyddsföreskrifterna skall ansökan om tillstånd enligt 6-7 §§ förordningen (1988:1229) om statliga byggnadsminnen m.m. lämnas in till Riksantikvarieämbetet.

Denne røring af underlag for be-  
døttelse måling - skal 2-jour hølles.

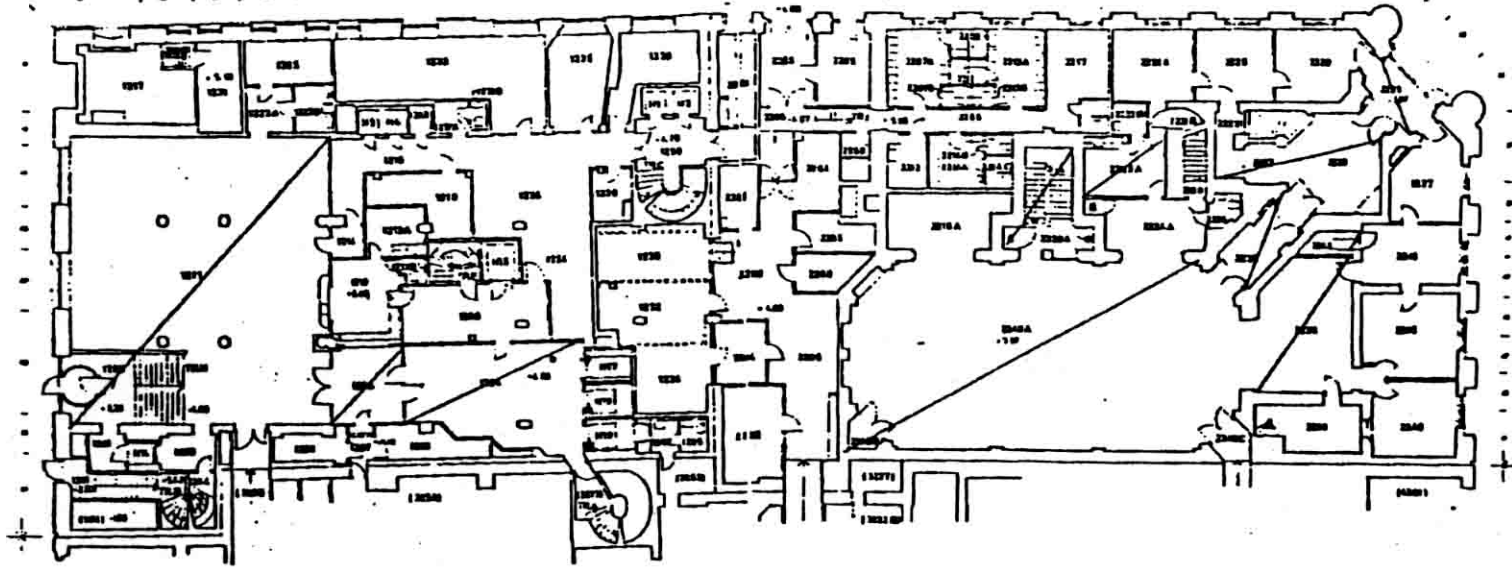

<b>KV ROSENBAD</b>			
FÖRVALTNINGSBYGGNAD			
PLAN 2 DEL 1 + 2			
ENTRÉVÅNING			
SKALA	DATUM	REV	PROJ
1:200	APR 84	DEC 87	AB 48
BYGGNADSSTYRELSEN			BLAD
BYGGNADSFÖRVALTNINGEN I STOCKHOLM			2

Denna ritning är underlag för be-  
sedda mötning - skall 6-gåra hållas.

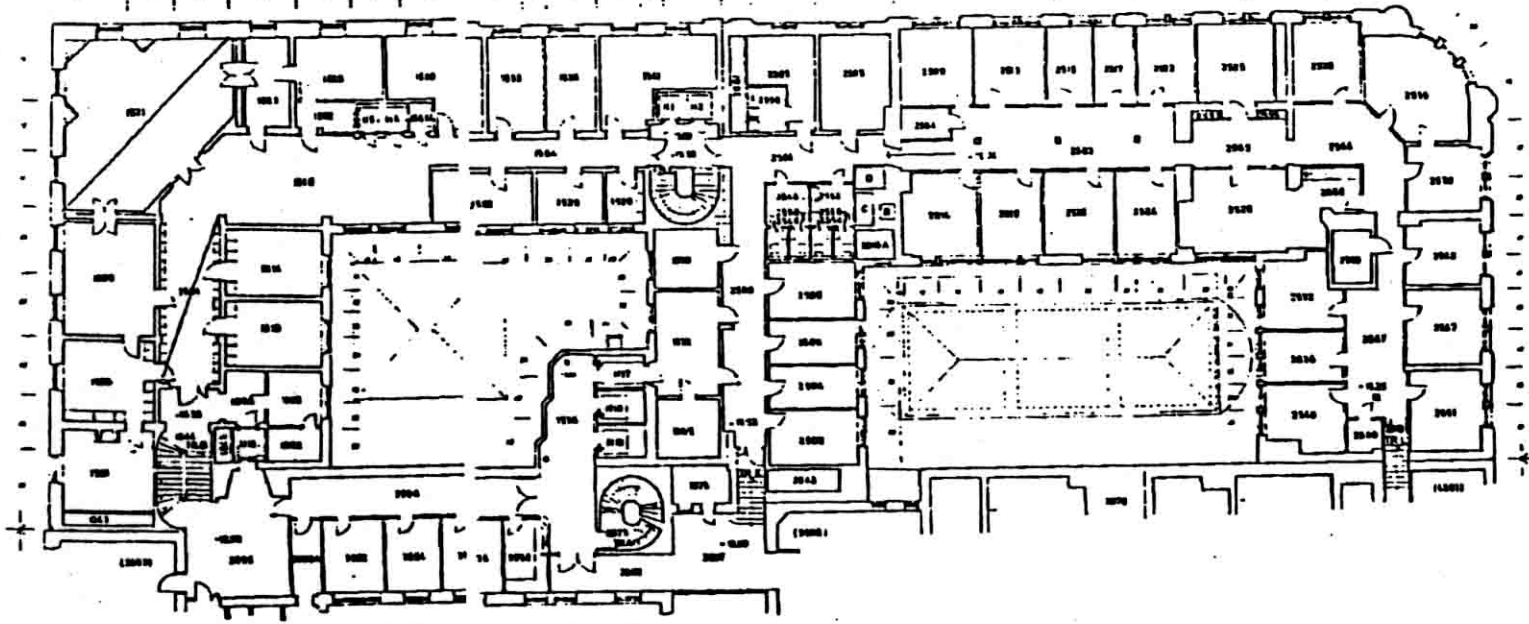

<b>KV ROSENBAD</b>			
FÖRVALTNINGSBYGGNAD			
PLAN 5 DEL 1 av 2			
VÅNING 2 TR			
SKALA	DATUM	AV	PALE
1:200	APR 84		<b>AB 48</b>
BYGGNADSTYRELSEN			5
STADSFÖRVALTNINGEN I STOCKHOLM			

07:07 61:40 68  
 001107/0 04.0.  
 AV CUB  
 000

Denne ritning er indlæg til sær-  
 delst matning - seil 8-pur hølles.

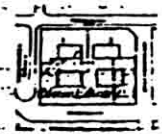
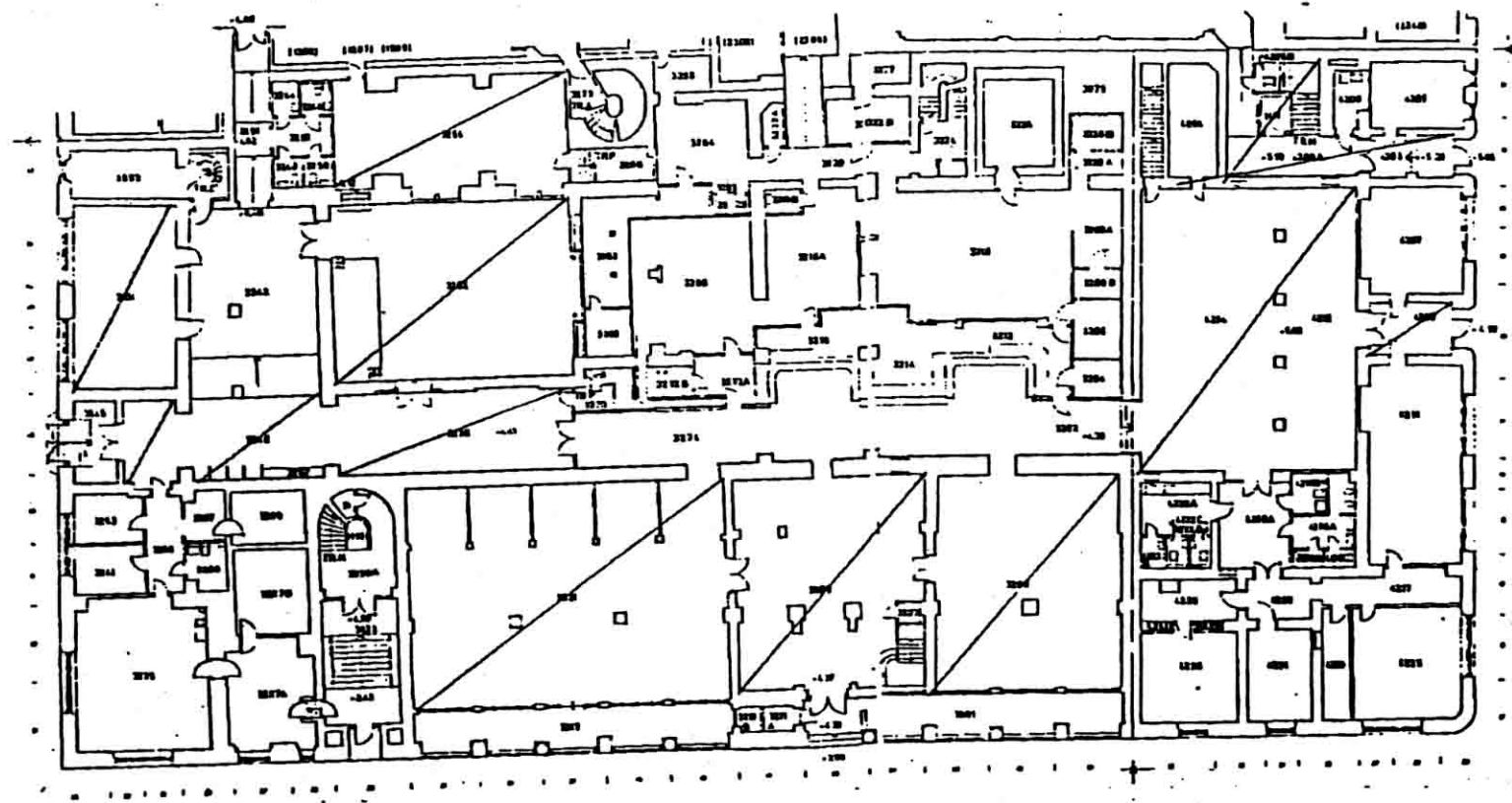

**KV ROSENBAD**  
 FÖRVALTNINGSBYGGNAD  
 PLAN 2 DEL 3 + 4  
 ENTRÉVÄNNG

SKALA	DATE	BYG	FASE
1:700	APR 1957		

AB 48

BYGGNADSSTYRELSEN  
 BYGGNADSFÖRVALTNINGEN I STOCKHOLM

REV. SEP 52 AVSE RUM ACH, A232 421  
 BYGGNADSFÖRVALTNINGEN I STOCKHOLM



Denne røring er uanset for besættelse måling - stadi 6-jour måling.

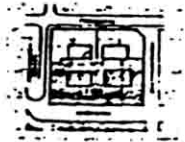
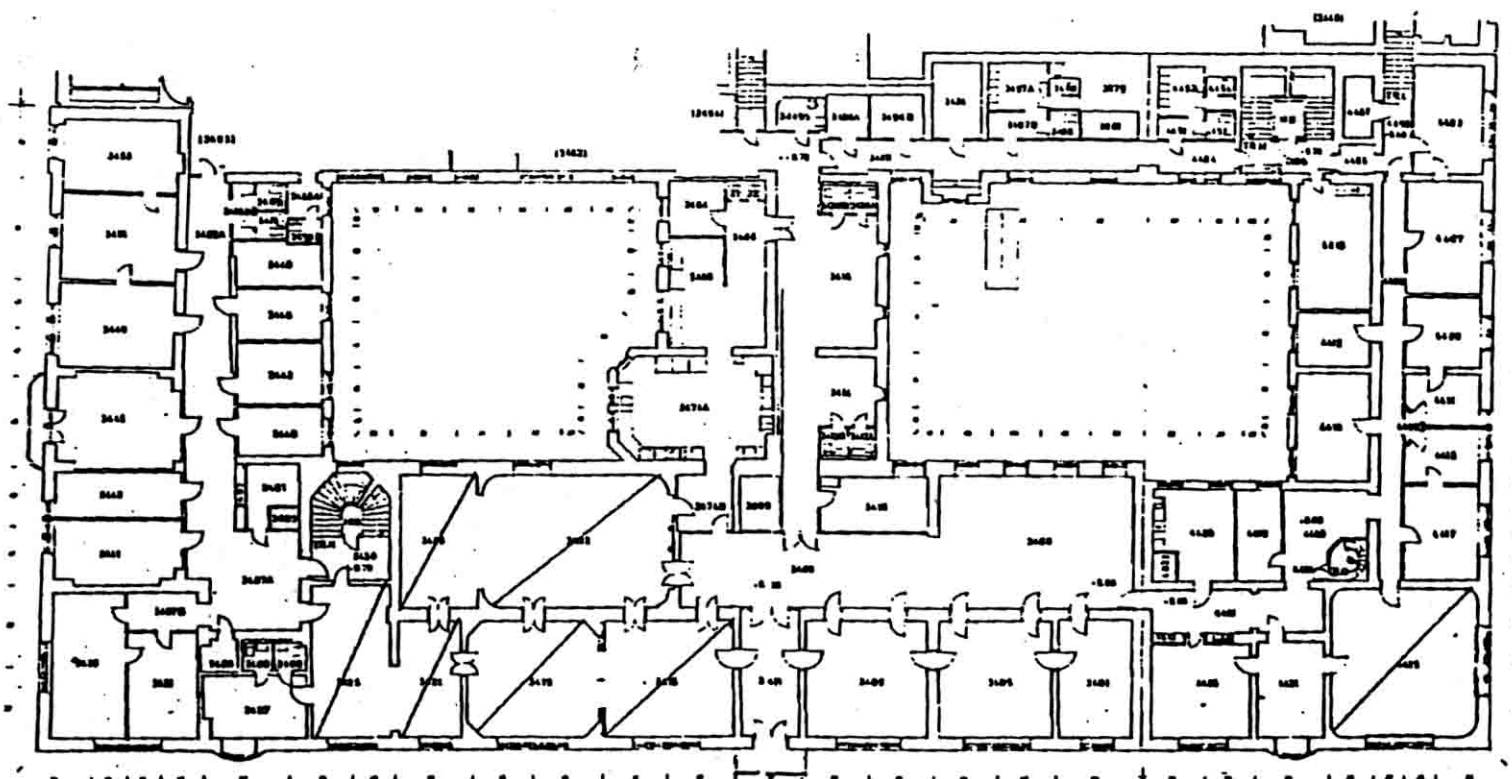

<b>KV ROSENBAD</b>			
FÖRVALTNINGSBYGGNAD			
PLAN 4 DEL 3 o 4			
VÅNING 1 TR			
SKALA	DATUM	NOV	PAR
1:200	APR 81	97	AB 48
<b>BYGGNADSTYRELSEN</b>			
BYGGNADEKONTOR I STOCKHOLM			