



Datum	Dnr
1993-01-28	Ku92/4832, 4833, 4834, 4836, 4837, 4838, 4839, 4840, 4861, 4862, 4864, 4866, 4871, 4879, 4881, 4883, 4890, 4907, 5035, 5264/K

Riksantikvarieämbetet  
Box 5405  
114 84 STOCKHOLM

Fastställande av skyddsföreskrifter för vissa statliga byggnadsminnen

(4782, 5170, 5285, 5286, 5287, 5288, 5289, 5290, 5292, 5295, 5296, 5578, 5579, 5583, 5584, 5585, 5588, 5589, 5642, 6717/92.)

Nedan förtecknade byggnader är statliga byggnadsminnen enligt skilda regeringsbeslut.

Riksantikvarieämbetet har anhållit att regeringen fastställer av ämbetet föreslagna skyddsföreskrifter för byggnadsminnena, samt i vissa fall fattar beslut om utvidgning av byggnadsminnena.

Domänverket har yttrat sig över förslagen.

Regeringen fastställer de avgränsningar och skyddsföreskrifter för de nedan förtecknade statliga byggnadsminnena som framgår enligt bilagor.

./.

Byggnad/fastighet	Kommun	Län	Bilaga
Landsberga, fd överste- boställe Landsberga 1:1, del av, Biskopskulla sn (Regeringsbeslut 31.1.1969)	Enköpings kn	C	1
Biskops-Arnö Biskops-Arnö 1:1, del av, Övergrans sn (Regeringsbeslut 25.1.1935)	Enköpings kn	C	2
Stora Kungsladugården Stora Kungsladugården 2:1, del av, Bergshammars sn (Regeringsbeslut 25.1.1935)	Nyköpings kn	D	3
Östermalma herrgård Östra Malma 2:1, del av, Ludgo sn (Regeringsbeslut 12.1.1945)	Nyköpings kn	D	4
Kungsbergs kungsgård Kungsberg 2:1, del av, Fogdö sn (Regeringsbeslut 25.1.1935)	Strängnäs kn	D	5
Tuna kungsgård Tuna 1:1, del av, Rystad sn (Regeringsbeslut 25.1.1935)	Linköpings kn	E	6
Johannisborgs slott Slottshagen 1:2 (Regeringsbeslut 25.1.1935)	Norrköping	E	7
Kungsladorna i Visingsö kronopark Visingsborg 3:1, del av, Visingsö sn (Regeringsbeslut 25.1.1935)	Jönköpings kn	F	8
Skälsnäs fd rytt- mästareboställe Skälsnäs 1:1 Tjureda sn (Regeringsbeslut 14.12.1978)	Växjö kn	G	9
Ottenby kungsladugård Ottenby 1:2 Ås sn (Regeringsbeslut 25.1.1935)	Mörbylånga kn	H	10

Tommarps kungsgård Tommarp 1:1 Kvidinge sn (Regeringsbeslut 25.1.1935)	Åstorps kn	L	11
Hjälmsults kungsgård Hjälmsult 1:2 Allerums sn (Regeringsbeslut 25.1.1935)	Helsingborgs kn	M	12
Dalby kungsgård Dalby 60:1 Dalby sn (Regeringsbeslut 25.1.1935)	Lunds kn	M	13
Nidingens fyrplats Nidingen 1:1 Onsala sn (Regeringsbeslut 25.1.1935)	Kungsbacka kn	N	14
Åsklosters kungsgård Åskloster 1:1, del av, Ås sn (Regeringsbeslut 25.1.1935)	Varbergs kn	N	15
Kastellegården Kastellegården 1:1, del av, Ytterby sn (Regeringsbeslut 25.1.1935)	Kungälv kn	O	16
Forstena f.d. majors- boställe Forstena 1:2, del av, Tunhems sn (Regeringsbeslut 25.1.1935)	Värnersborgs kn	P	17
Läckö kungsgård Läckö 1:5, del av, Otterstad sn (Regeringsbeslut 25.1.1935; 4.5.1945)	Lidköpings kn	R	18
Slädene Storegård Slädene 10:6 Slädene sn (Regeringsbeslut 25.1.1935)	Vara kn	R	19
Frövi fd överste- boställe Frövi 4:2 Skultuna sn (Regeringsbeslut 25.1.1935)	Västerås kn	U	20

På regeringens vägnar

*Birgit Frigge*  
Birgit Frigge

*Maria Malmlof*  
Maria Malmlof

Kopia till

Finansdepartementet  
Näringsdepartementet  
Domänverket (dnr 8022 B)  
Domän AB  
Länsstyrelsen i Uppsala län  
Länsstyrelsen i Södermanlands län  
Länsstyrelsen i Östergötlands län  
Länsstyrelsen i Jönköpings län  
Länsstyrelsen i Kronobergs län  
Länsstyrelsen i Kalmar län  
Länsstyrelsen i Kristianstads län  
Länsstyrelsen i Malmöhus län  
Länsstyrelsen i Hallands län  
Länsstyrelsen i Göteborgs och Bohus län  
Länsstyrelsen i Älvsborgs län  
Länsstyrelsen i Skaraborgs län  
Länsstyrelsen i Västmanlands län

## Bilaga 18

**Skyddsföreskrifter för del av Läckö  
kungsgård, Läckö 1:5, Otterstad socken,  
Lidköpings kommun, Skaraborgs län**

1. De på den bifogade situationsplanen markerade, och med 1-4 numrerade byggnaderna, får inte rivas eller flyttas. ./.
2. Byggnaderna får inte till sitt yttre byggas om eller på annat sätt förändras. Befintliga äldre fönster med listverk skall bevaras.
3. Inne i huvudbyggnaden nr 1 får ingrepp inte göras i stomme eller ursprunglig rumsindelning. I de på bifogade ritning med kryss markerade rummen får ingrepp inte göras i äldre fast inredning såsom kakelugnar eller listverk och spegeldörrar med ådringsmålning. Skurgolven skall behållas. ./.
4. Byggnaderna skall underhållas så att de inte förfaller. Vård- och underhållsarbeten skall utföras med traditionella byggnadsmaterial och färger på ett sådant sätt att det kulturhistoriska värdet inte minskar.
5. Det på situationsplanen med särskild linje avgränsade området, gemensamt med Läckö slotts skyddsområde, får inte ytterligare bebyggas. Inom skyddsområdet får inte heller sådana åtgärder vidtas med mark och vegetation att karaktären förvanskas.
6. Om det av särskilda skäl är nödvändigt att ändra byggnadsminnet i strid med skyddsföreskrifterna skall ansökan om tillstånd enligt 6-7 §§ förordningen (1988:1229) om statliga byggnadsminnen inges till Riksantikvarieämbetet.

Länsstyrelsen lämnar råd ifråga om underhåll av byggnaderna och vården av det kringliggande området.

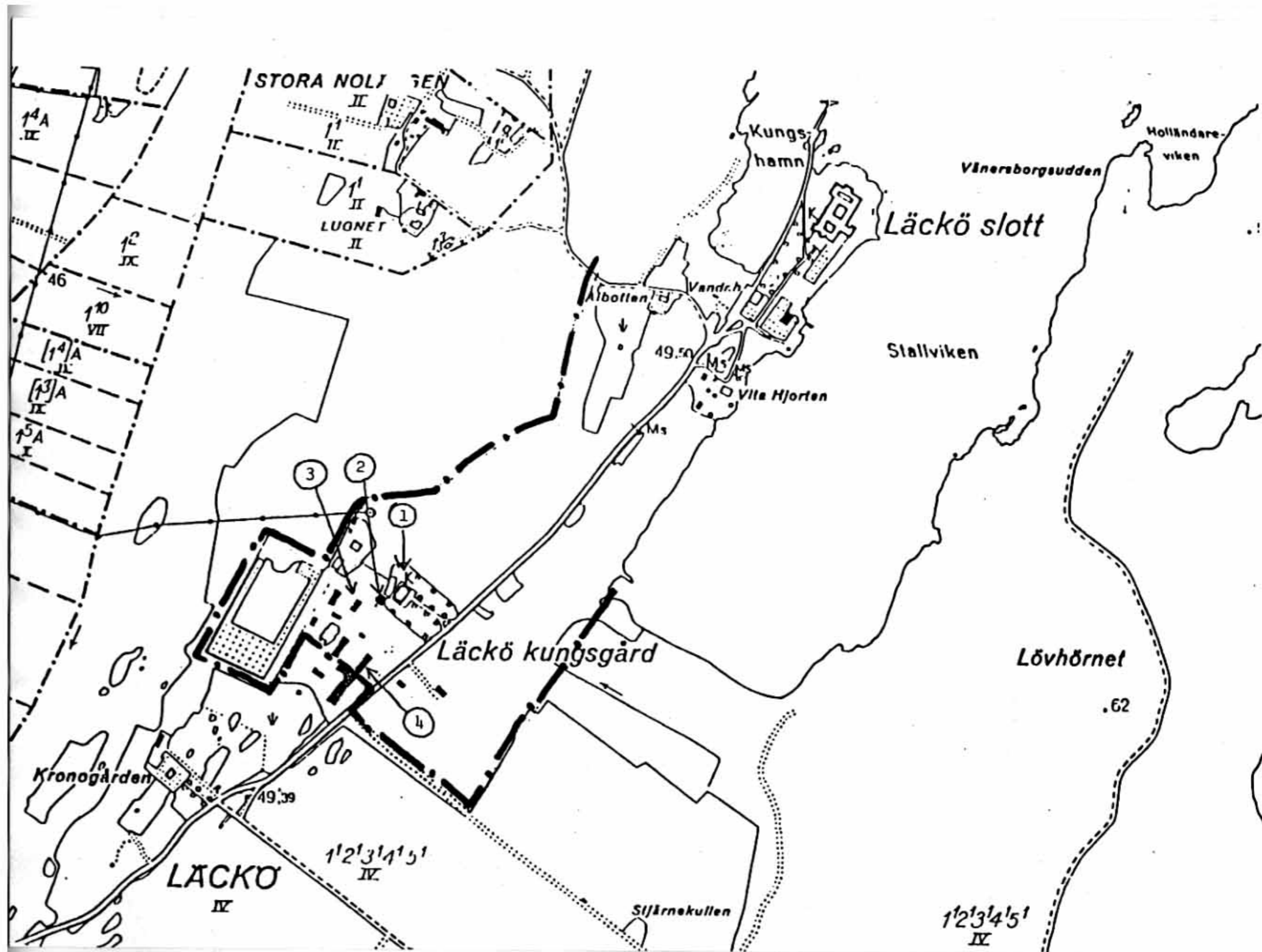

VÄSTERGÖTLAND.  
SKARABORGS LÄN.  
OTTERSTADS SN.  
LÄCKÖ KUNSGÅRD.

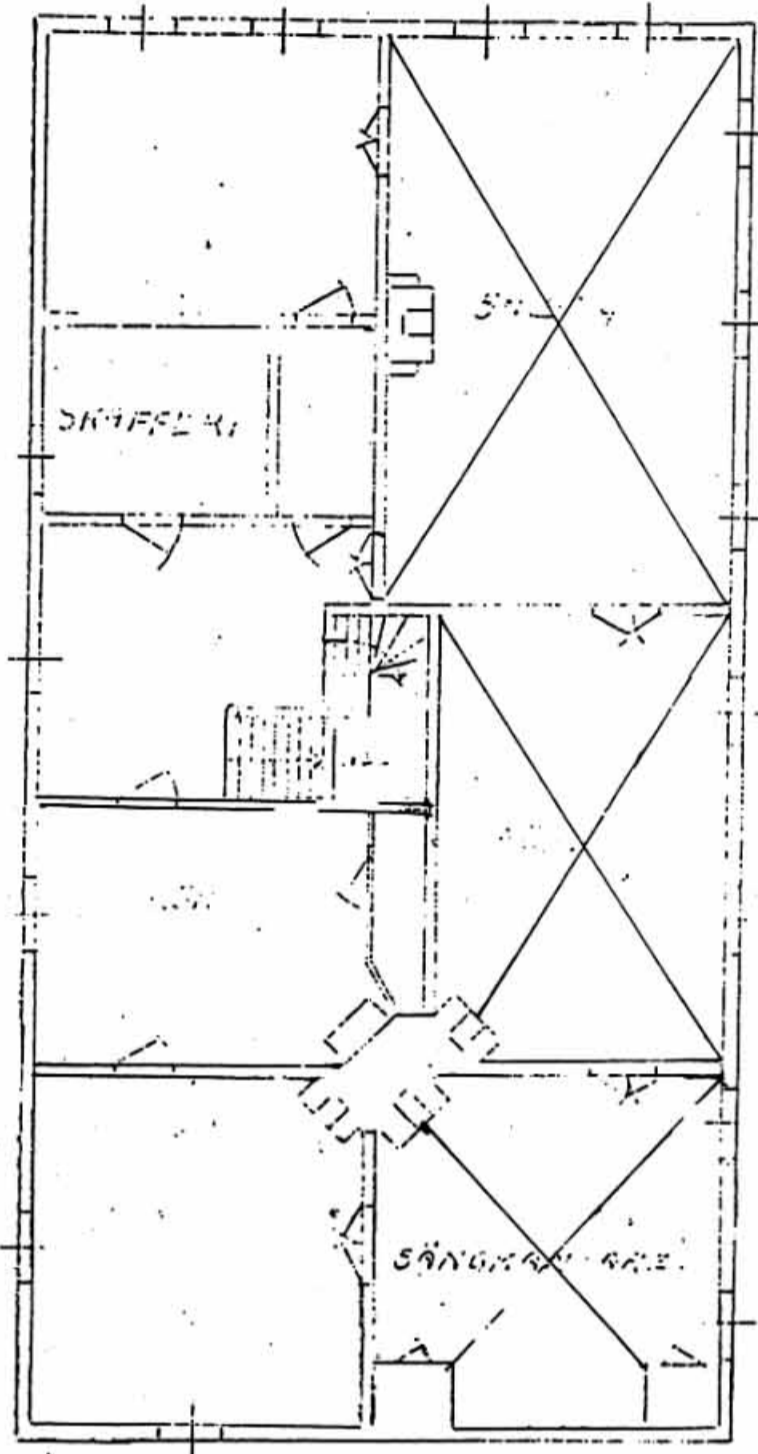

MANBYGGNADEN 2000 VÄNNEREN I 1800 1800.