

Stockholms län
Planeringsavdelningen
Enheten för kulturminnes-
vård
Handläggare
1:e antikvarie
Gösta Magnusson
785 42 50

Datum

1985-06-06
Delg kvitto

Beteckning

11.392-75-84



Byggnadsminnesförklaring av Setterwallska villan på fastigheten
Sicklån 102:1, Nacka socken och kommun

Nacka kulturnämnd har den 5 juli 1982 hos länsstyrelsen ansökt om byggnadsminnesförklaring av rubricerad byggnad.

Riksantikvarieämbetet har den 27 oktober 1982 yttrat att en byggnadsminnesförklaring är motiverad.

Kommunstyrelsen har den 31 oktober 1983 tillstyrkt byggnadsminnesförklaring.

Länsstyrelsen har den 6 september 1984 fastställt en stadsplan vari byggnaden är skyddad som kulturreservat. Stadsplanen är upprättad på stadsarkitektkontoret på uppdrag av byggnadsnämnden i Nacka i oktober 1983.

förvärvade fastigheten den 1 oktober 1984.

Villan uppfördes som sommarbostad omkring 1896 för direktör Jacob Gustaf Setterwall. Arkitekt anses ha varit Isak Gustaf Clason, men uppgiften har inte kunnat bestyrkas.

Villan har en storslagen och synnerligen påkostad utformning i tidstypisk historieinspirerad stil jämförbar med de rikt utformade fasader av Clason som återfinns vid Strandvägen i Stockholm. Inredning och dekorativ utsmyckning är också synnerligen påkostad med bl a ekboaseringar, sniderier, stuck och målningar i renässansstil.

Villan visar den höga anspråksnivå i sommarboende som börjar bli vanlig i slutet av 1800-talet bland huvudstadens förmögna borgare. Strävan att inte låta sommarbostaden stå stadsvåningen efter i fråga om prakt och komfort har i Setterwallska villan uppfyllts i rikt mått.

Frånsett en tillbyggnad av entrépartiet samt vissa övermålningar invändigt är villan i ursprungligt skick.

Utan avgift

FA

1985-06-06

11.392-75 -84

Länsstyrelsen förklarar med stöd av 1 § lagen om byggnadsminnen (SFS 1960:690; 1976:440) Setterwallska villan för byggnadsminne.

Länsstyrelsen meddelar enligt 2 § samma lag följande skyddsföreskrifter, vilka Ni godtagit.

1. Byggnaden får inte rivras eller till sitt yttre byggas om eller på annat sätt förändras.
2. I de rum som markerats på bilagda planritning får inte ingrepp i eller ändring av stomme, rumsindelning eller fast inredning och dekorativ utsmyckning göras.
3. Byggnaden skall underhållas så att den inte förfaller. Vård- och underhållsarbeten skall utföras på ett sådant sätt att det kulturhistoriska värdet inte minskar.
4. Det område kring byggnaden som markerats på bilagda karta skall hållas i sådant skick, att byggnadens utseende och karaktär inte förvanskas.

Länsstyrelsen lämnar råd och anvisningar ifråga om underhållet av byggnaden och vården av det kringliggande området.

Om ändring av byggnadsminnet i strid mot meddelade skyddsföreskrifter finnes nödvändigt för att byggnaden skall vara till nytta eller om sådan ändring eljest kan anses påkallad av särskilda skäl, får länsstyrelsen enligt 3 § lagen om byggnadsminnen meddela tillstånd härtill.

Enligt 14 § tredje stycket samma lag gäller detta beslut omedelbart även om det överklagas.

- 2/ Besvär till kammarrätten enligt bilaga (formulär A).

I den slutliga handläggningen av detta ärende har deltagit byråchef Mats Larsson, beslutande, länsantikvarie Bengt O H Johansson, länsassessor Karl Henrik Ziefvert, bitr länsarkitekt Kurt Thöldte samt 1:e antikvarie Gösta Magnusson, föredragande.

Mats Larsson

Gösta Magnusson

BESTYRKES



Kopia till:

akten

enheten för kulturminnesvård, 2 ex

byggnadsminnesregistret, med lagakraftsbevis

riksantikvarieämbetet och statens historiska museer

riksantikvarieämbetet och statens historiska museer, med lagakrafts-

bevis

fastighetsregistermyndigheten, Nacka kommun, med lagakraftsbevis

byggnadsnämnden i Nacka kommun

Stockholms stadsmuseum, länmuseibyrån

planenheten, 2 ex

planeringskansliet, KHZ

Setterwallaska villan
 fast. Siclaön 102:1
 Nacka socken och kommun

Tillhör länsstyrelsens i
 Stockholms län beslut
 1985 - 06 - 06
 Dnr 11.392-75-84

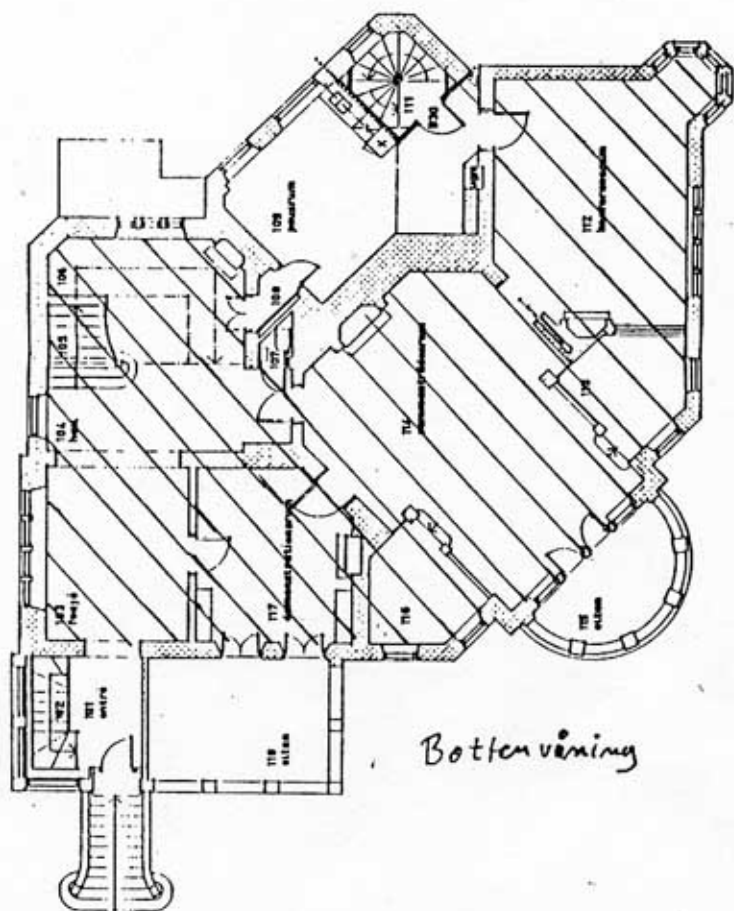

Botten våning

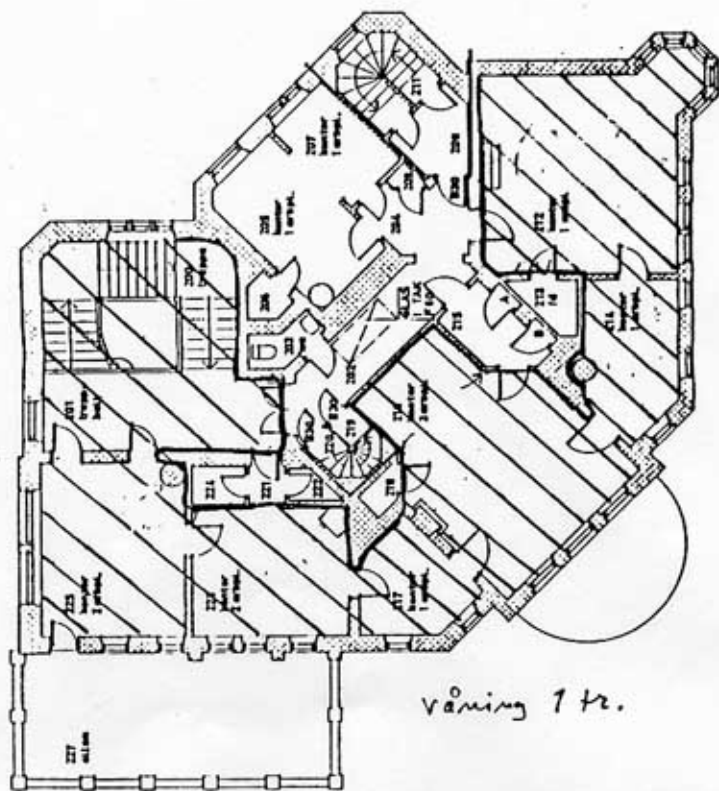

våning 1 tr.

SKYDD	SETTERWALLASKA VILLA	SICLAÖN 102:1	SKALA	1:100
ENTRÉPLAN	ENTRÉPLAN		ÅR	1985
1985-03-19				

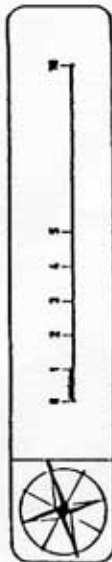

Tillhör länsstyrelsens i
Stockholms län beslut
1985-06-06

Dnr 11.392-75-84

Setterwallska villan
fast. Sicklaön 102:1
Nacka socken och kommun

▨ skyddsområde

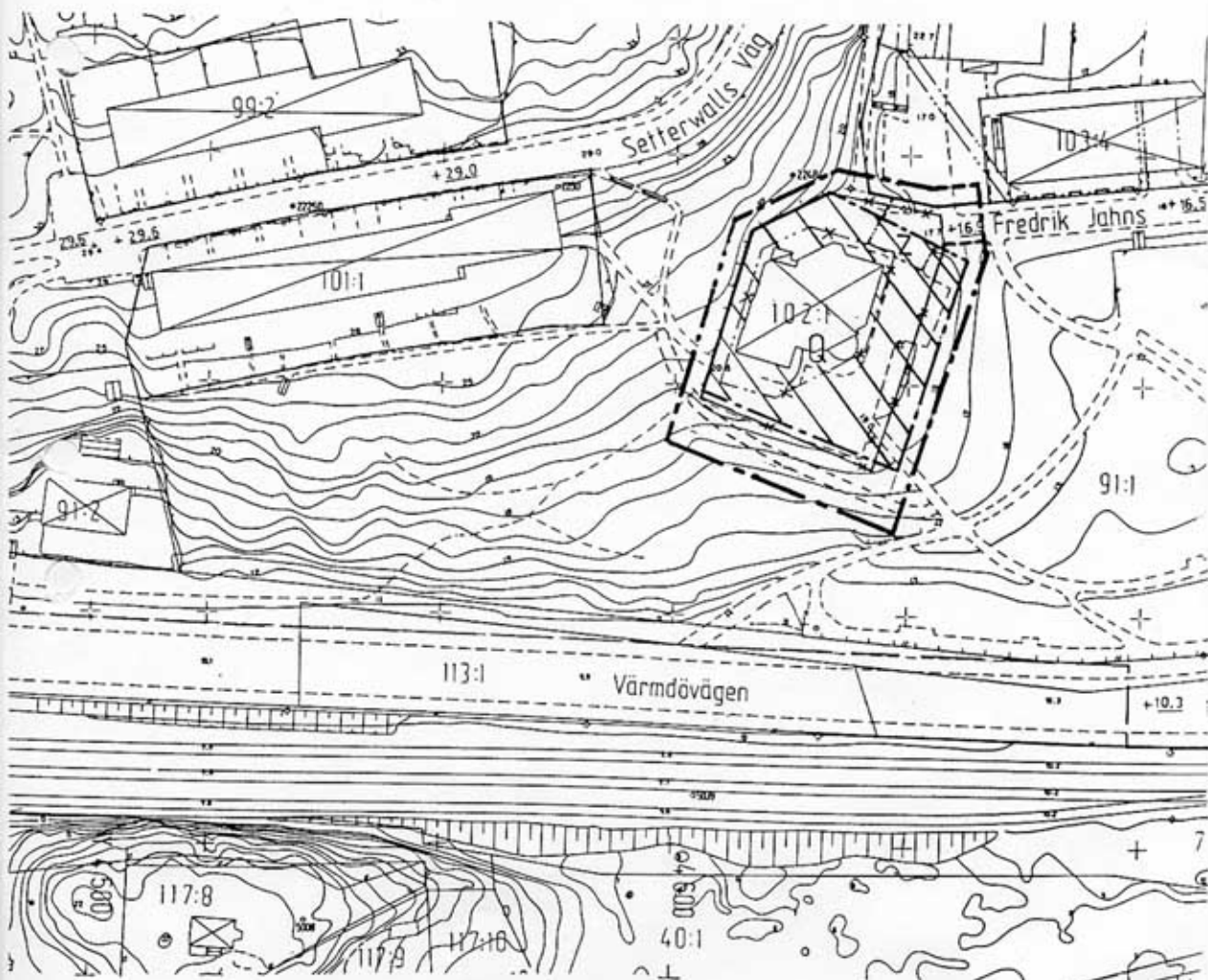

Den som vill överklaga länsstyrelsens beslut skall göra det skriftligen genom besvär hos kammarrätten i Stockholm.

Besvärshandling skall ha kommit in till kammarrätten inom tre veckor från den dag då klaganden fått del av beslutet.

I besvärshandlingen, som skall vara egenhändigt undertecknad av klaganden eller hans ombud, skall anges det beslut mot vilket talan föres, vad som yrkas samt de omständigheter som åberopas till stöd för yrkandet. Klagande bör vidare uppge bevis som han vill åberopa och vad han vill styrka med varje särskilt bevis.

Klaganden bör i besvärshandlingen uppge namn, personnummer, yrke, postadress och telefonnummer.

Insänds besvärshandlingen med posten skall det ske med betalt brev adresserat till: Kammarrätten i Stockholm, Box 2302, 103 17 STOCKHOLM.