

**Byggnadsminnesförklaring av fastigheten Gertrud 25  
med byggnader i Ljungby, Ljungby kommun**

BESLUT

Länsstyrelsen förklarar med stöd av 3 kap 1 § lagen (1988:950) om kulturminnen (KML) byggnaderna i kv Gertrud för byggnadsminne.

Länsstyrelsen meddelar enligt 3 kap 2 § samma lag att följande skyddsföreskrifter skall gälla.

1. Byggnaderna numrerade 1-2 på bifogade karta får inte rivas, flyttas eller byggas om eller förändras beträffande exteriören.
2. I byggnaderna 1- 2 får ingrepp inte göras i stommen och planlösningen i husen får inte ändras.
3. Byggnaderna inom skall underhållas så att de inte förfaller. Vård och underhållsarbeten skall göras på sådant sätt att det kulturhistoriska värdet inte minskar.
4. Skyddsområdet, som omfattar hela fastigheten, får inte bebyggas ytterligare. Området skall hållas i sådant skick att byggnadsminnets karaktär inte förvanskas.

Länsstyrelsen lämnar råd och anvisningar beträffande underhållet av byggnaderna och vården av området.

REDOGÖRELSE FÖR ÄRENDET

Fråga om byggnadsminnesförklaring väcktes av fastighetsägaren

C:\DOKUMENT\GERTRUD 25 I LJUNGBY BM FÖRKLARING BESLUT.DOC

Postadress	Gatuadress	Telefon	Telefax
351 86 VÄXJÖ	Kungsgatan 8	0470-860 00	0470-862 20
Kontakt i detta ärende		0470-864 88	0470-862 55
Märgit Forsström			

E-post  
länsstyrelsen@g.lst.se

Hemsida  
www.g.lst.se

2005-06-10 beslöt *lmh*  
*Lupia via Kth = BM-reg. A, a/j*

Länsstyrelsen underrättade lantmäterimyndigheten i Växjö den 12 juli 1996. Ärendet har remitterats till Smålands museum som tillstyrkt byggnadsminnesförklaring.

På grund av resursbrist avskrev Länsstyrelsen ärendet i december 2002. Det aktualiserades åter under slutet av 2004 och Länsstyrelsen underrättade Lantmäteriet i Ljungby den 17 november 2004 att fråga om byggnadsminnesförklaring väckts.

I den rullande treårsplan för byggnadsminnesförklaringar, som Länsstyrelsen tog beslut om 2003, har bostadshuset vid Kungsgatan med tillhörande miljö i kv Gertrud högsta prioritet.

Ägaren har genom skrivelse den 3 februari 2005 från sin svåger konstnären Sven Ljungberg förklarat sig inte ha något att erinra mot förslaget till skyddsföreskrifter.

Miljö- och byggnämnden i Ljungby kommun tillstyrker förslaget till byggnadsminnesförklaring enligt protokoll från sammanträde den 23 mars 2005.

Kultur- och fritidsnämnden har också genom protokollsutdrag från sitt möte den 23 mars 2005 meddelat att nämnden inte har några erinringar till förslaget.

#### MOTIVERING

Byggnaderna på fastigheten Gertrud 25 tillhör den verkligt genuina bebyggelsen i Ljungby. Huvudbyggnaden vid Kungsgatan är ritad och uppförd 1904 av Ljungbyprofilen Elof Ljungberg, som var verksam som byggare och målarmästare i Ljungby under en följd av år i början av 1900-talet. Det mindre av husen är äldre och fungerade som familjens bostadshus medan det större huset byggdes. Detta hus användes senare framför allt som tvättstuga.

Huset vid Kungsgatan är ett bra exempel på Elof Ljungbergs byggnadsstil, som i början av seklet var byggda i en blommande sekelskiftesarkitektur och senare övergick i 20-tals klassicism och funktionalism. Exempel på den senare arkitekturen

finns i byggnader av Elof Ljungbergs hand i centrala Ljungby. Flera av de kakelugnar som finns i bägge husen är tillverkade av kakelugnsmakarna Sjöberg, svågrar till Elof Ljungberg.

Byggnaderna i kv Gertrud 25 med omgivande trädgårdsmiljö är av kulturhistoriskt intresse genom sin tidstypiska byggnadsstil och genom anknytningen till Ljungbergprofilen Elof Ljungberg och hans familj som under minst ett sekel satt sin prägel på Ljungbys bebyggelse.

I närmiljön ligger Ljungbergsmuseet och andra byggnader, som visar en intressant utveckling av senare tiders arkitektur utförd av familjen Ljungberg.

#### ÖVRIGA UPPLYSNINGAR

Om det finns särskilda skäl får Länsstyrelsen enligt 3 kap 14 § KML lämna tillstånd till ändring av ett byggnadsminne i strid mot skyddsföreskrifterna.

#### HUR MAN ÖVERKLAGAR

Detta beslut kan överklagas hos Länsrätten i Kronobergs län inom tre veckor från den dag Ni fick del av beslutet, bilaga formulär 1. Beträffande Riksantikvarieämbetet, som företräder det allmänna, skall ev överklagande ha inkommit inom tre veckor från Beslutsdatum.

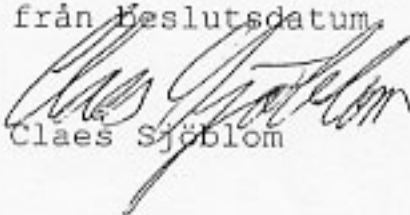
  
Claes Sjöblom

  
Margit Forsström

#### Delgivningssätt

Med delgivningskvitto

#### Bilagor

Karta

Kopia för kännedom till

Riksantikvarieämbetet, Box 5405, 114 84 STOCKHOLM  
Smålands museum, Box 102, 351 04 VÄXJÖ  
Ljungby kommun, Miljö- och byggnämnden, Box 301,  
341 00 LJUNGBY  
Ljungby kommun, Kultur- och fritidsnämnden, Box 301,  
341 00 Ljungby

343 30 LJUNGBY  
Fastighetsregistret, Lantmäteriet, Hantverkareg 16,  
341 36 LJUNGBY  
Samhällsutvecklingenheten/plan  
" " " /kultur

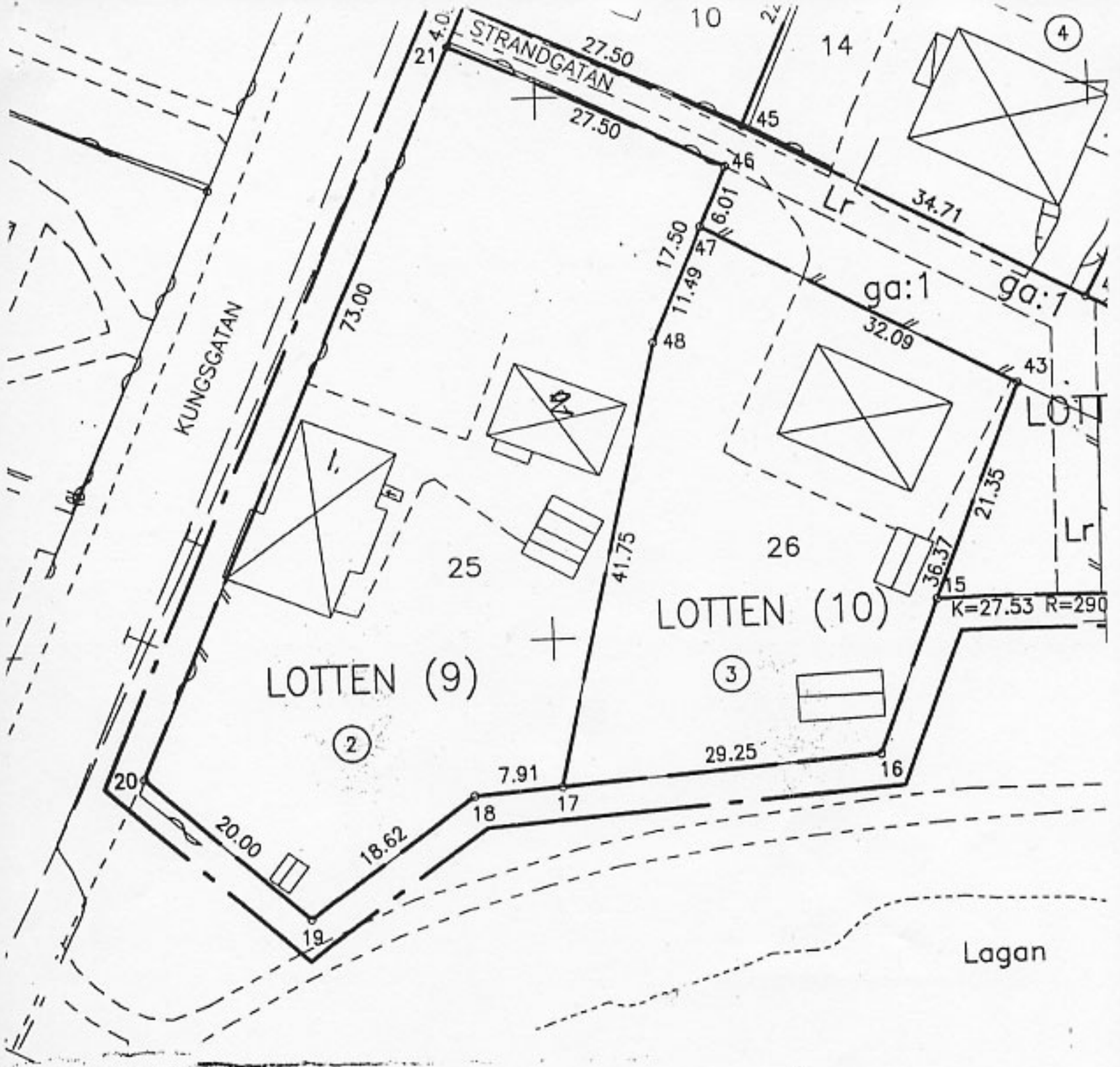

FASTIGHETSPLAN  
FÖR DEL AV  
**Kv. GERTRUD**

I LJUNGBY STAD OCH KOMMUN  
UPPRÄTTAD 2000-

PER-OLOV ALMQVIST  
EXPLOATERINGSCHEF

*Kv Gertrud 25  
Byggnadsnämne  
Beslut 2005-06-07*

*Dnr Lstr 432-7112-04*

LENNART CLAESSON  
1:E MÄTNINGSINGENJÖR

BETECKNING

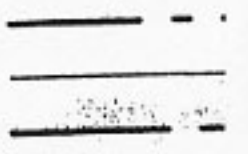

GERTRUD  
LOTTEN

①  
ga  
Lr

T11 Utvärdering 432-712-0

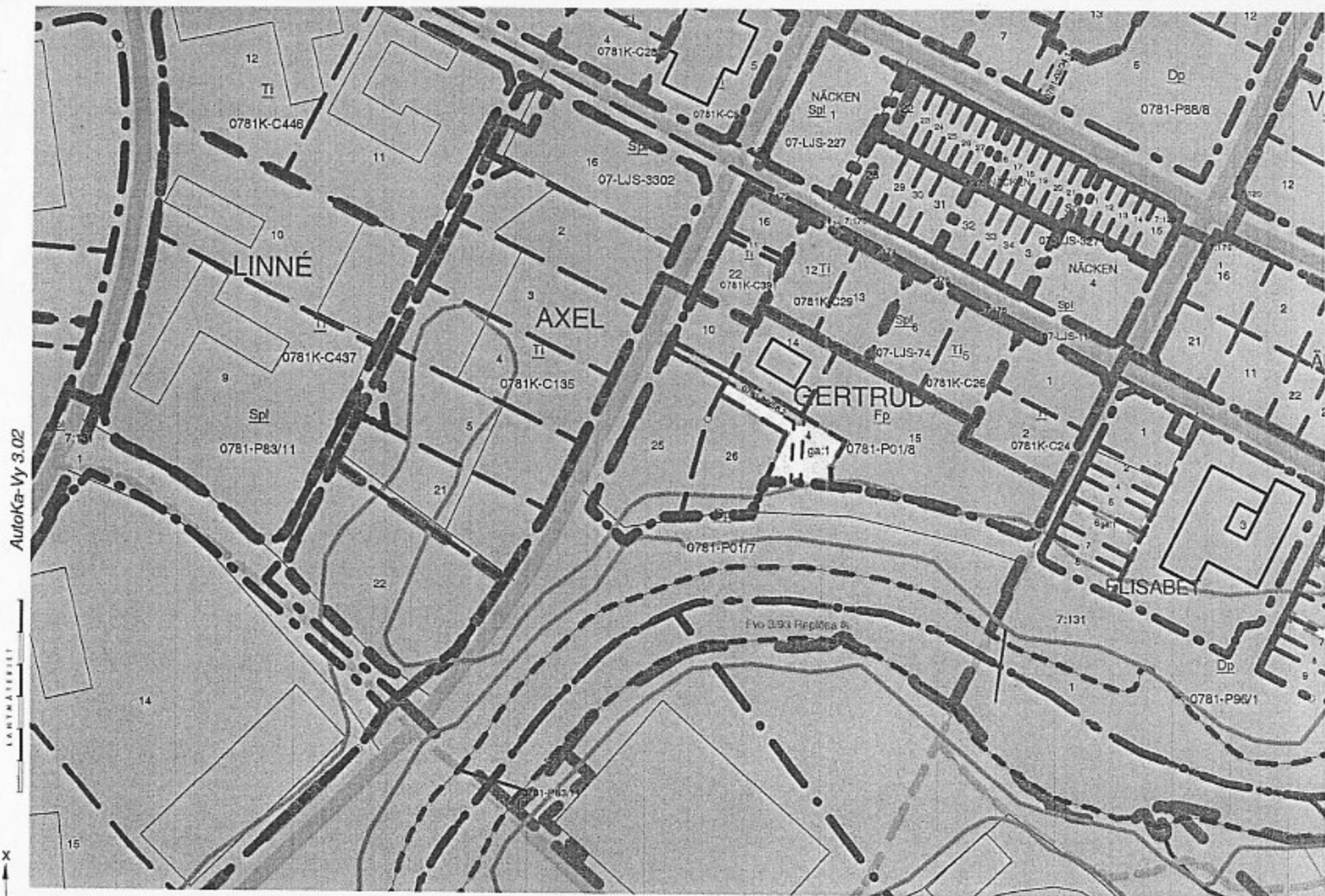

AutoKa-Vy 3.02

LANTMÄTERIET

x  
y

x = 6301714  
y = 1385846

System RT 90 2.5 gon V 0:-15 Aktualitet: 2004-09-26  
Fastighetsgränser kan visas ungefärligt. Jfr mot beslut i Lantmäterihandlingen.

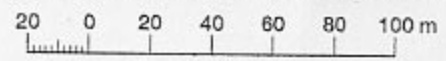

Skala 1:2000