



REGERINGEN

Regeringsbeslut 12

2007-12-06

Ku2007/660/KR

Kulturdepartementet

Riksantikvarieämbetet

Box 5405

114 84 STOCKHOLM

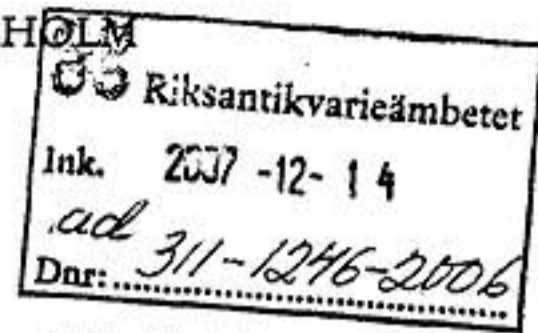

Framställan om utökning och fastställande av skyddsföreskrifter för det statliga byggnadsminnet Skillingarydslägren, Vaggeryds kommun, Jönköpings län

3 bilagor

Ärendet

Skillingarydslägren förklarades 1993 som statligt byggnadsminne enligt förordningen (1988:1229) om statliga byggnadsminnen m.m.

Riksantikvarieämbetet har lämnat förslag till utökning av byggnadsminnet samt begärt att regeringen fastställer skyddsföreskrifter för det. Kompletteringen innefattar tre byggnader som finns i nära anslutning till de byggnader som idag ingår i byggnadsminnet.

Fortifikationsverket har yttrat sig över och haft synpunkter på delar av förslaget. Dessa har tillgodosetts i den slutliga framställningen från Riksantikvarieämbetet.

Regerings beslut

Regeringen beslutar enligt förordningen om statliga byggnadsminnen m.m. att de i bifogade *bilagor* benämnda byggnaderna nr 5, 19 samt 30 ska vara del av det statliga byggnadsminnet Skillingarydslägren, Lägre 1:1, Vaggeryds kommun, Jönköpings län. Regeringen fastställer vidare de avgränsningar och skyddsföreskrifter för byggnadsminnet som framgår av *bilagorna*.

Regeringen erinrar om att bestämmelser om tillstånd eller ändring,

2007-12-19 beslut. KTH
kopierat till KTH & SBM-reg. A. f.
/h

hävande eller överlåtelse finns i 6-10 §§ förordningen om statliga byggnadsminnen m.m.

På regeringens vägnar



Lena Adelsohn Liljeroth



Erik Wahlström

Kopia till

Finansdepartementet/BA, LFG
Fortifikationsverket
Länsstyrelsen i Jönköpings län
Lantmäteriverket
Vaggeryds kommun
Smålands museum

**Skyddsföreskrifter för det statliga byggnadsminnet Skillingarydslägren, Lägre 1:1,
Vaggeryds kommun, Jönköpings län**

Byggnadsminnet består av följande byggnader: 1-3, 5, 7-10, 15-19, 23, 25, 26, 30, 40, 101, 102, 104, 107-109, 111, 118, 123-125, 133, 134, 136, 137, 140, 143, 146, 147, 149, 152 och 159, *se bilagorna 2 och 3.*

1. Byggnaderna får inte rivas eller till sitt yttre byggas om eller på annat sätt förändras.
2. I byggnaderna 1-3, 7, 40, 118, 134, 143, 146, 147 och 152 får ingrepp inte göras i bärande stomme, ursprunglig rumsindelning eller äldre fast inredning.
3. Byggnaderna ska underhållas så att de inte förfaller. Vård och underhållsarbeten ska utföras med material och metoder som är anpassade till byggnadernas egenart och så att det kulturhistoriska värdet inte minskar.
4. De på situationsplanerna med streckad linje markerade skyddsområden får inte ytterligare bebyggas. Det ska hållas i sådant skick att miljöns utseende och karaktär inte förvanskas.

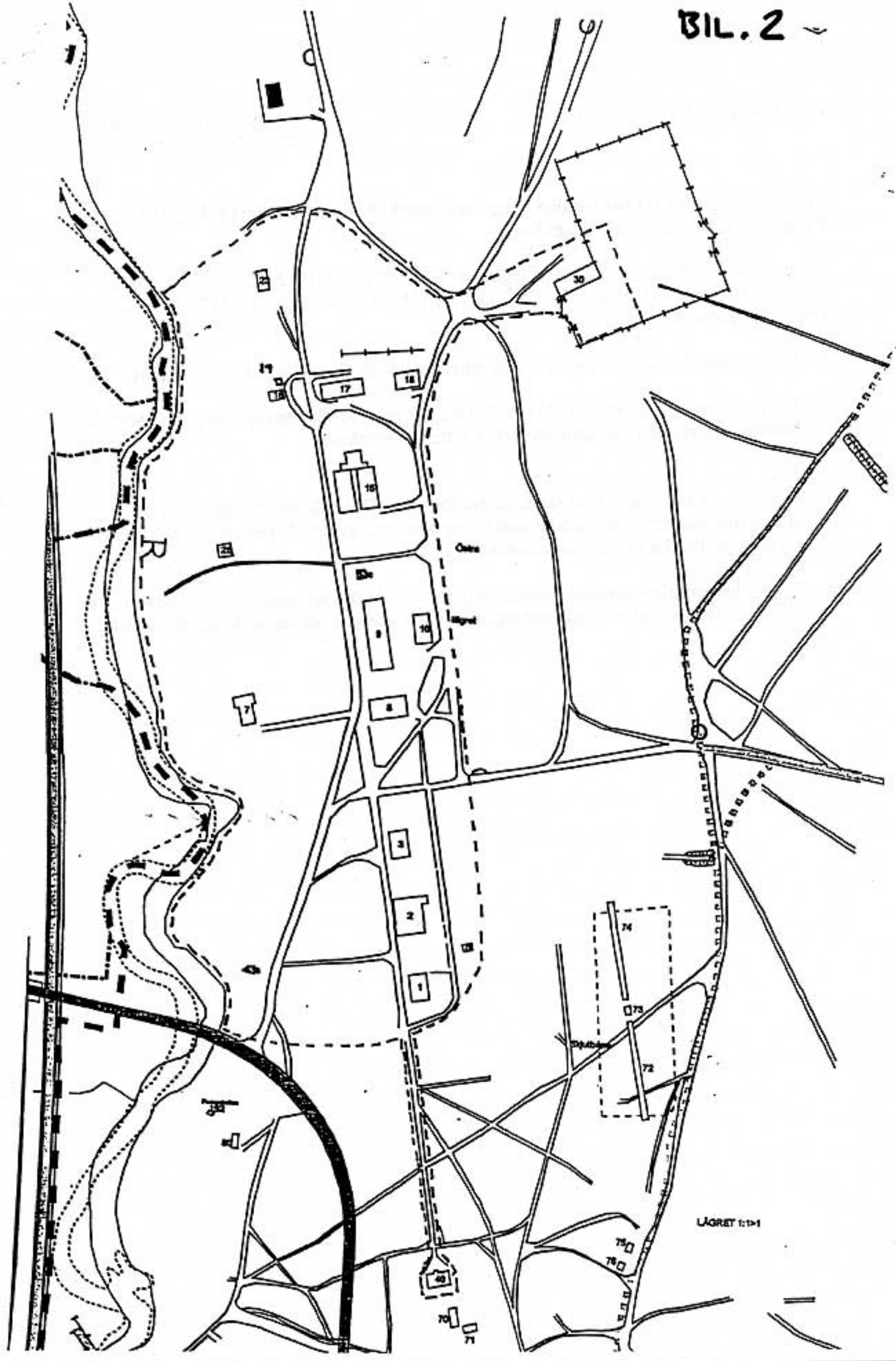

BIL. 3

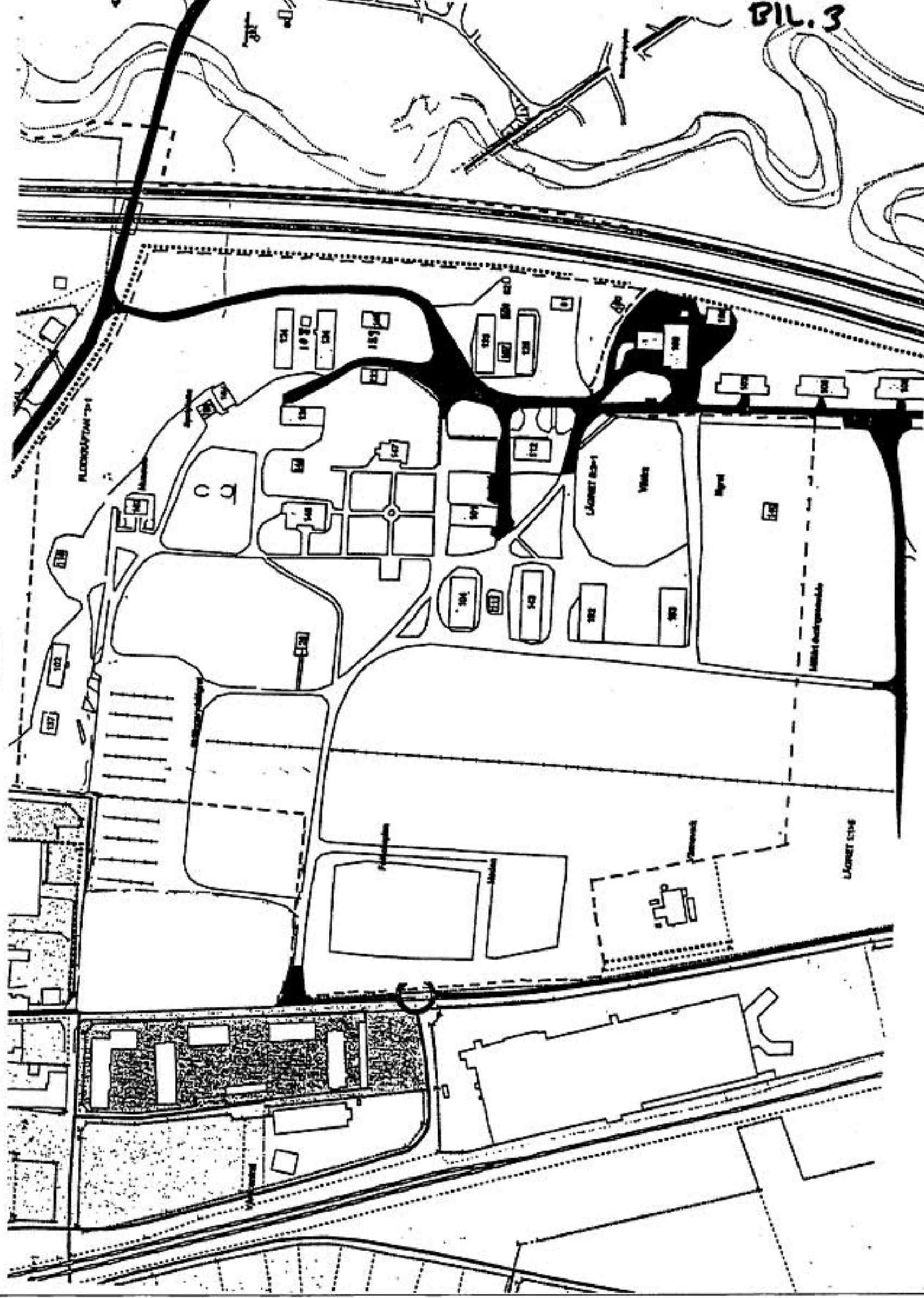

FLOOR PLAN 101

LACRAT 200-1

LIMIT OUTLINE

LACRAT 100-2