



REGERINGEN

Regeringsbeslut 8

2012-03-08

Ku2011/188/KA

Kulturdepartementet

Riksantikvarieämbetet

Box 5405

114 84 Stockholm



a.d

**Framställning om revidering av skyddsföreskrifter för det statliga byggnadsminnet fjällägenheten Örnbö, Kronoöverloppsmarken 1:1 (del av), Sorsele kommun, Västerbottens län**

2 bilagor

**Ärendet**

Fjällägenheten Örnbö är sedan tidigare statligt byggnadsminne enligt förordningen (1988:1229) om statliga byggnadsminnen m.m. Riksantikvarieämbetet har hemställt att regeringen reviderar de skyddsföreskrifter som för närvarande gäller för byggnadsminnet då vissa byggnader inte omfattas av skydd och andra har angetts i felaktiga lägen.

Statens fastighetsverk som förvaltar byggnadsminnet har lämnat synpunkter vilka inarbetats i Riksantikvarieämbetets förslag.

**Regeringens beslut**

Regeringen beslutar de skyddsföreskrifter för det statliga byggnadsminnet fjällägenheten Örnbö, Kronoöverloppsmarken 1:1 (del av), Sorsele kommun, Västerbottens län som framgår av *bilagorna*.

Regeringen erinrar om att bestämmelser om tillstånd för ändring, hävande eller överlåtelse finns i 6–10 §§ förordningen om statliga byggnadsminnen m.m.

På regeringens vägnar

Lena Adelsohn Liljeroth

2012-03-20 beslöt sk  
kopier till FF, SBM reg. Aa

Keneth Wising

Kopia till

- Socialdepartementet/SFÖ
- Finansdepartementet/BA
- Statens fastighetsverk
- Lantmäteriverket
- Länsstyrelsen i Västerbottens län
- Sorsele kommun
- Västerbottens museum

## **Skyddsföreskrifter för det statliga byggnadsminnet fjällägenheten Örnbo, Kronoöverloppsmarken 1:1 (del av), Sorsele kommun, Västerbottens län**

Det statliga byggnadsminnet omfattar fjällägenheten inom det avgränsade området och däri belägna byggnader enligt bifogad karta (bilaga 2).

1. Bostadshus
2. Ladugård med lider och hölada
3. Sommarladugård
4. Vedbod
5. Stolpbod
6. Hölada
7. Jordkällare
8. Näverlo

### **Skyddsföreskrifter**

1. Inom byggnadsminnet ska marken hållas hävdad på ett sådant sätt att karaktären av fjällägenhet inte förvanskas.
2. Byggnaderna ska vårdas och underhållas så att de inte förfaller. Vård- och underhållsarbeten ska utföras med material och metoder som är anpassade till byggnadernas egenart på ett sådant sätt att byggnadernas kulturhistoriska värden bevaras.
3. Byggnaderna får inte rivas, flyttas, byggas om, byggas till eller på annat sätt förändras till sin exteriör.
4. Ingrepp får inte göras i byggnadernas stomme, rumsindelning eller äldre fast inredning.

Om det finns särskilda skäl får, enligt 6 § förordningen (1988:1229) om statliga byggnadsminnen m.m., byggnadsminnet ändras i strid mot skyddsföreskrifterna. En ansökan om tillstånd till en sådan ändring görs hos Riksantikvarieämbetet.

Fjällägenheten Ornbo, Kronoöverloppsmarken 1:1 (del av), Sorsele kommun, Västerbottens län

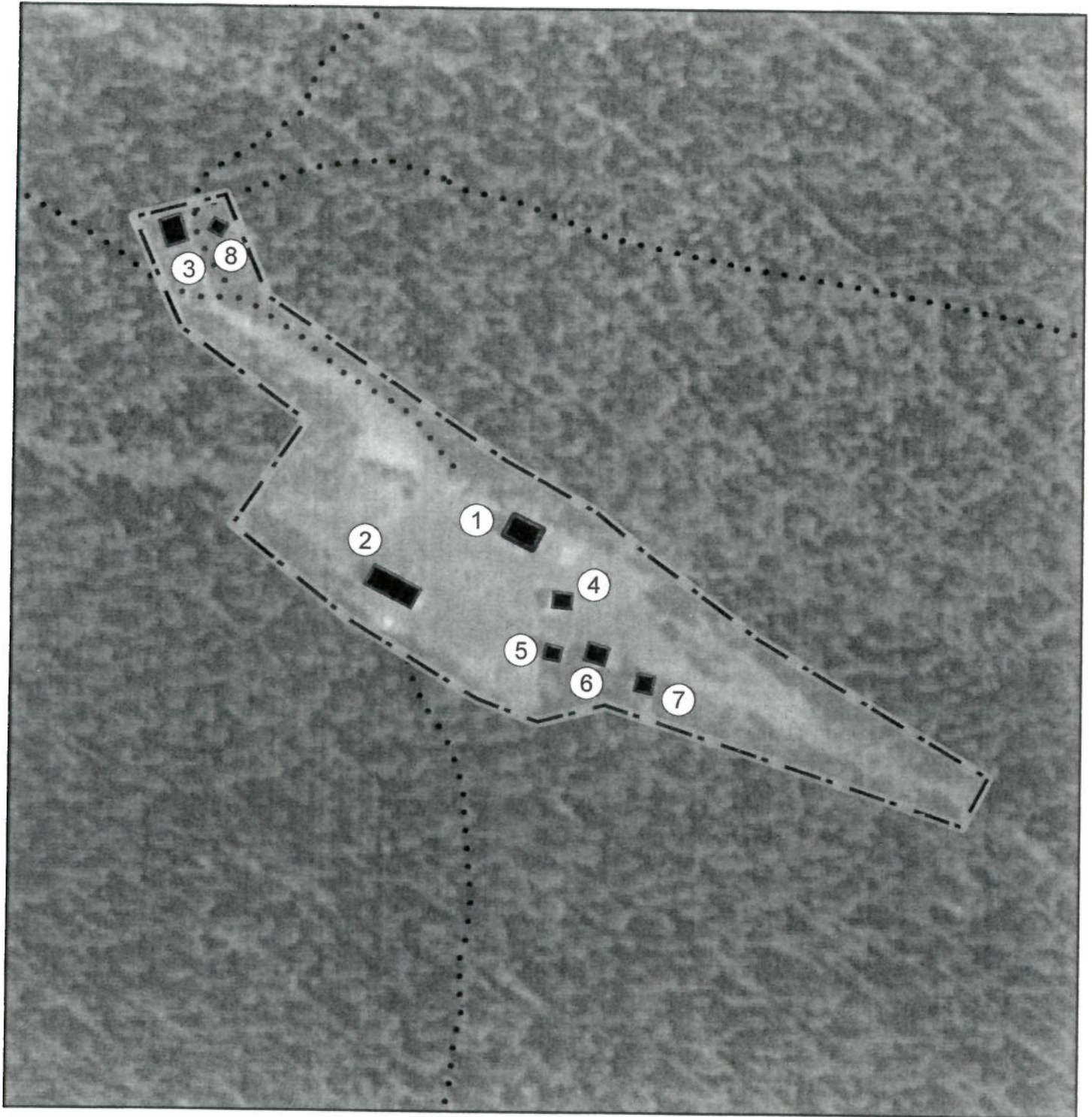

 Gräns för statligt byggnadsminne

1. Bostadshus
2. Ladugård med lider och hölada
3. Sommarladugård
4. Vedbod
5. Stolpbod
6. Hölada
7. Jordkällare
8. Näverlo

0 15 30 60 m  
