



Kopia till:

Nordiska Museet
Värmlands Museum
Kulturndn i
Kristinehamns kn
Inskrivningsmynd
vid tingsrätten i
Kristinehamn
efter laga kraft
(med bevis därom)
Lekmannastyrelsen
Lantm enh
Jur enh
Planenh
Länsantikv
Pressen - ST/LR
Akten

Delg kvitto

RAÄ
Byndn i
Kristinehamns kn

Byggnadsminnesförklaring jämlikt lagen (1960:690; senaste lydelse 1976:440) om byggnadsminnen av Stadshotellet, kv Tellus 1, Kristinehamns stad och kommun, Värmlands län

Fråga har väckts om att förklara angivna byggnad för byggnadsminne. Underrättelse därom har skett genom skrivelse den 9 april 1975 till inskrivningsmyndigheten vid tingsrätten i Kristinehamn. Därjämte har förslag till skyddsföreskrifter upprättats.

Fastighetens ägare, Kristinehamns kommun, samt byggnadsnämnden i Kristinehamns kommun har förklarat sig icke ha något att erinra mot en byggnadsminnesförklaring. Ägaren har också godkänt de föreslagna skyddsföreskrifterna.

Samråd har skett med riksantikvarieämbetet och Värmlands Museum.

Ifrågavarande byggnad bevarar egenarten hos gången tids byggnadsskick och är med hänsyn därtill att anse såsom synnerligen märklig.

På grund härav och med beaktande av vad i övrigt framkommit i ärendet förklarar länsstyrelsen, jämlikt 1 § lagen om byggnadsminnen, byggnaden för byggnadsminne.

I samband härmed meddelar länsstyrelsen, jämlikt 2 § nämnda lag, följande skyddsföreskrifter:

1. Byggnaden får ej rivas.
2. Byggnaden får till sitt yttre inte byggas om eller förändras på annat sätt.
3. I den s k festsalen med angränsande sidorum de s k blå, rosa, gula respektive gröna rummen - de rum som markerats på planritning tillhörande dessa föreskrifter - får åtgärder inte vidtagas som medför ingrepp i befintlig rumsindelning eller fast inredning.



4. Underhållsåtgärder som berör byggnadens exteriör liksom underhåll av äldre fast inredning skall utföras på sådant sätt att det kulturhistoriska värdet inte minskar. Råd och anvisningar i dessa frågor lämnas av länsstyrelsen.
5. Det område som markerats på den till dessa föreskrifter hörande kartan skall hållas i vårdat skick och får inte ytterligare bebyggas eller bli föremål för annan väsentlig ändring.

Om ändring av byggnadsminne i strid mot skyddsföreskrifterna finnes nödvändig för att byggnaden skall vara till nytta eller sådan ändring eljest kan anses påkallad av särskilda skäl, kan länsstyrelsen enligt 3 § lagen om byggnadsminnen meddela tillstånd därtill.

Enligt 14 § nämnda lag länder detta beslut till efterrättelse utan hinder av förd klagan.

Besvärshänvisning, se bilaga (Formulär 1).

Beslut i ärendet har fattats av länsstyrelsens styrelse. I styrelsens beslut har deltagit landshövdingen jämte ledamöterna Kristina Andersson, Roland Arnesson, Sten Fogde, Stig Gustafsson, Sune Johansson, Bertil Jonasson, Sven Junzell, Helmer Karlsson, Göthe Knutson, Gullan Lindblad och Eric Persson samt suppleanterna Lennart Gidlund och Elsa Norbäck.

I den slutliga handläggningen har deltagit länsantikvarien Hillgren, föredragande, samt länsrådet Beckman, länsassessorn Lingman, juridiska enheten, länsarkitekten Andersson, plan-enheten ävensom överlantmätaren Magnusson, lantmäterienheten.

Berigt Norling

Anders Hillgren

Bilagor:

Beskrivning av byggnadsminnet
Avdrag av ekonomisk karta/tomtkarta
Besvärshänvisning



Stadshotellet i Kristinehamn

11.392-3228-76

Stadshotellet i Kristinehamn stod färdigt 1879. Byggnaden, som bär nyklassicismens prägel, är uppförd efter ritningar av arkitekten Axel Kumlin 1876. I hotellbyggnadens inre märks en praktfull festsal, den s k Kristinasalen, med angränsande välbevarade sidorum och interiörer sedan byggnadstiden. Särskilt bör framhållas festsalens genomarbetade fasta inredning vari ingår bl a kassettak och plafondmåleri, utförda av dekorationsmålaren Edvard Bergh (1853-1915) som också medverkat vid målningarna i Västerås, Uppsala och Strängnäs domkyrkor.

Postadress
651 86 KARLSTAD

Besöksadress
 Våxnäsgatan 5-7
 Malm Morgsgatan 4-6
 Norra Klaragatan 4

Telefon
Växel 054 - 19 71 00
Direktval 054 - 19 7.....

Telex
66198
LSTVARM S

Postgiro
3 51 87-4

1787

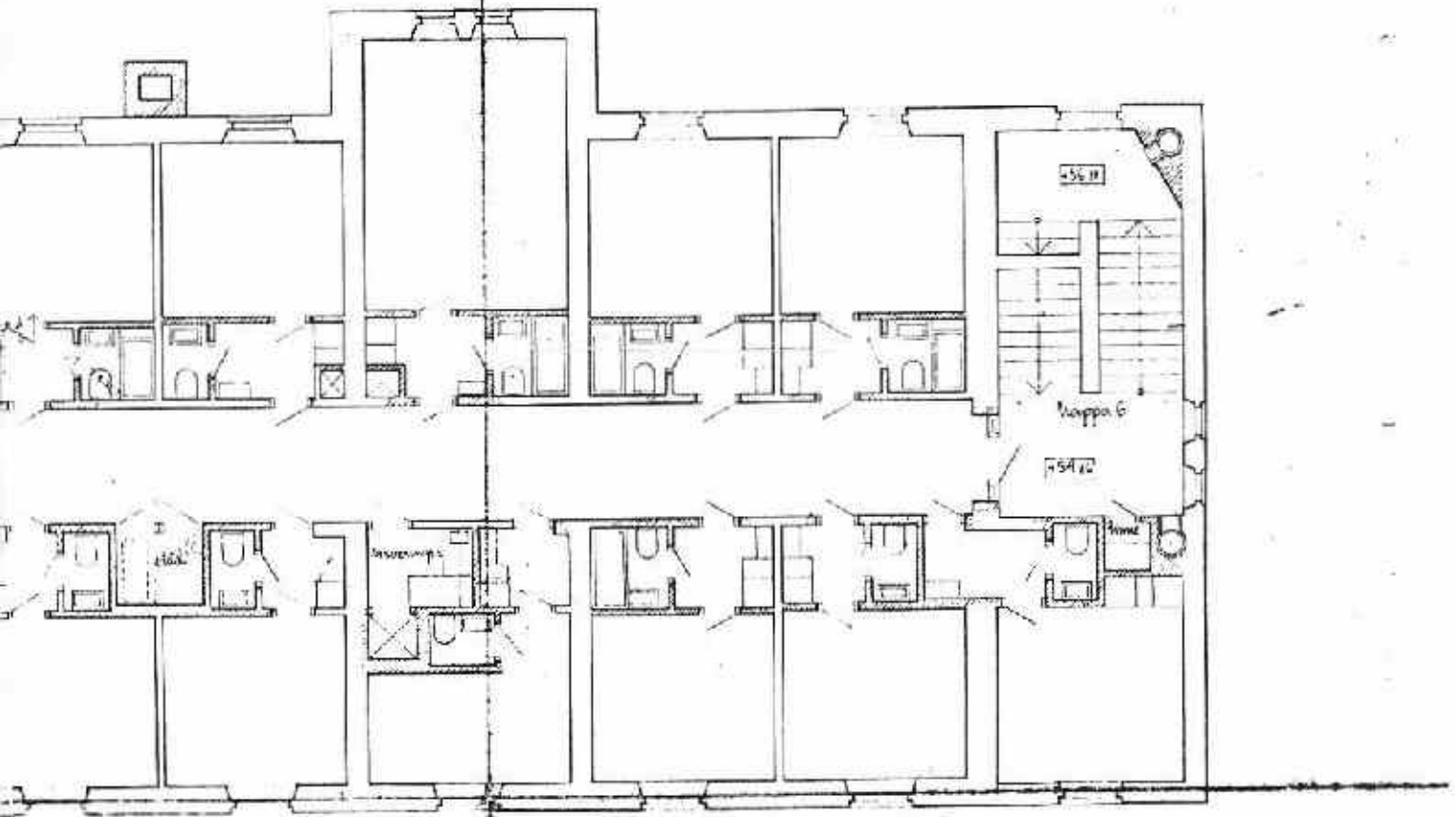

Kir. Tellus nr 1 Tjänstestämman
Ombyggnad av Stadshotell
Väringsplan 1a Stora 1100
Stockholm den 11.3.1957

Svein Eriksson



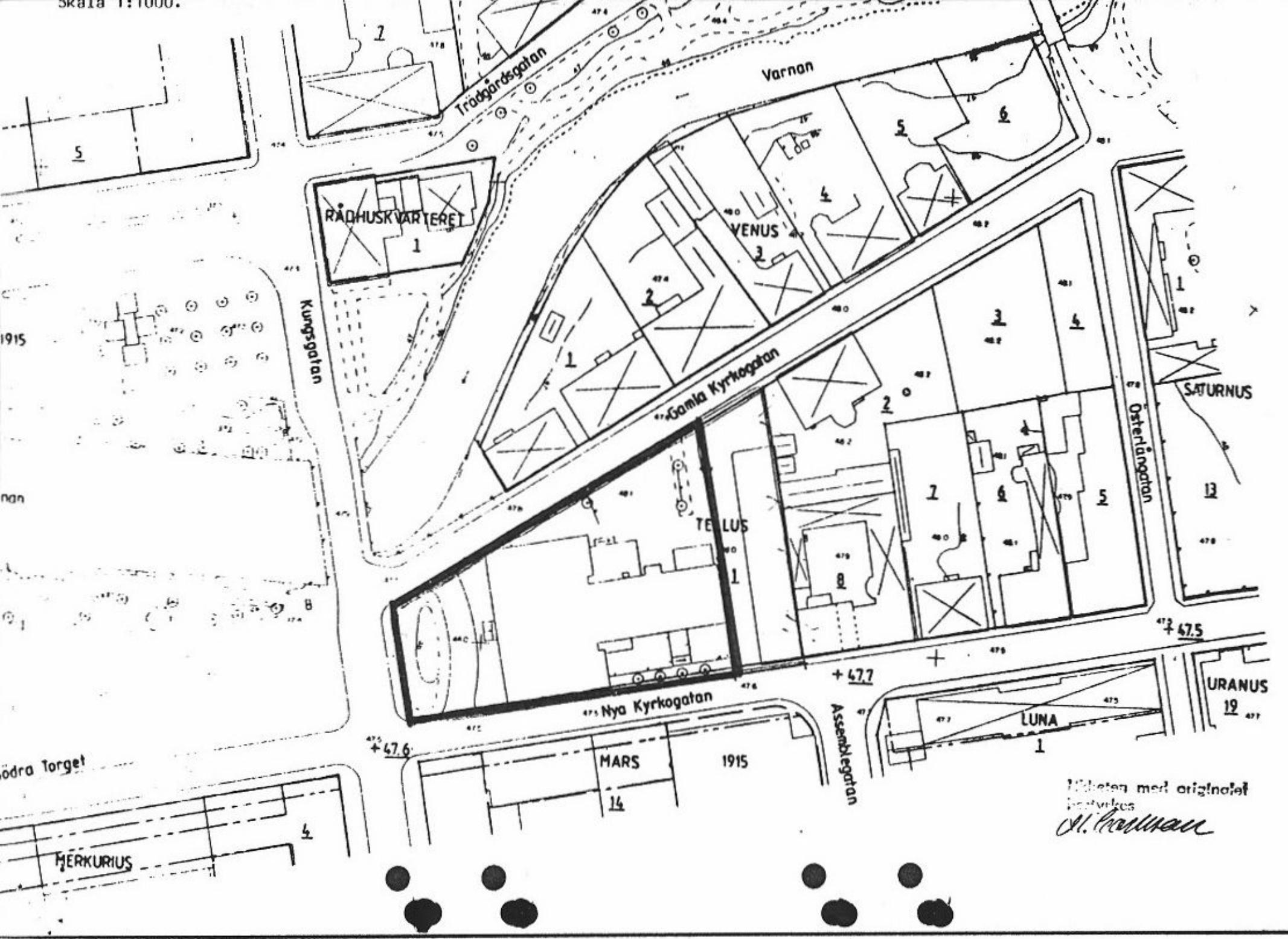

Handwritten note: Det 1915

Tillsten med originalet
bestrykes
St. Carlsson