



REGERINGEN

Regeringsbeslut

10

2003-05-22

Ku2003/532/Ka

Kulturdepartementet

RIKSANTIKVARIÄMBETET
2003-05-27
DEF 310-6214-1996

*ad*

*H 096*

*A 092*

*justerat slott, herrgård,  
herrgård, privat bitt n.n.*

Framställning om utökat skyddsområde och ändrade skyddsföreskrifter för det statliga byggnadsminnet Hovdala slott, Hässleholms kommun, Skåne län (311-6214-1996) 1 bilaga

#### Ärendet

Regeringen beslutade den 18 april 1947 att förklara Hovdala slott, Hässleholms kommun och Skåne län, som byggnadsminnesmärke. Den 7 november 2002 fastställde regeringen skyddsföreskrifter för byggnadsminnet.

Statens fastighetsverk har nyligen förvärvat ytterligare ett markområde som ursprungligen ingått i slottsområdet. Med anledning av detta har Riksantikvarieämbetet i en skrivelse den 18 januari 2003 hemställt att regeringen skall fastställa ett utökat skyddsområde för det statliga byggnadsminnet samt lämna förslag till justering av gällande skyddsföreskrifter.

De föreslagna skyddsföreskrifterna omfattar nedanstående byggnader samt på plan angivet skyddsområde.

1. Porttornet.
2. Norra slottslängan.
3. Östra slottslängan.
4. Arrendatorsbostaden.
5. Loglänga.
6. Stallbyggnad.
7. Stallbyggnad.
8. Orangeri.
9. Jordkällare.
10. Jordkällare

Statens fastighetsverk som förvaltar Hovdala slott har tillstyrkt förslaget.

**Regeringens beslut**

Regeringen fastställer ett utökat skyddsområde för det statliga byggnadsminnet Hovdala slott, Hässleholms kommun samt justerar skyddsföreskrifterna, som framgår av bilagan.

Regeringen erinrar om att bestämmelser om tillstånd till ändring, hävande eller överlåtelse finns i 6-10 §§ förordningen (1988:1229) om statliga byggnadsminnen m.m.

På regeringens vägnar



Marita Ulvskog

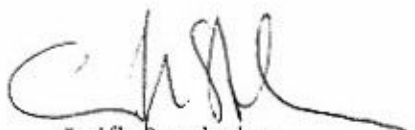

Leifh Stenholm

Kopia till

Finansdepartementet/BFE, /BA1  
Statens fastighetsverk  
Länsstyrelsen i Skåne län  
Hässleholms kommun

**Skyddsföreskrifter för det statliga byggnadsminnet Hovdala slott,  
Hässleholms kommun, Skåne län**

1. Byggnaderna 1-10, vilka är markerade på bifogad situationsplan, får inte rivas, flyttas eller till sitt yttre byggas om eller på annat sätt förändras.
2. I byggnaderna får det inte göras ingrepp i stommar.
3. I byggnaderna 1-6 får det inte göras ingrepp i bevarad äldre planlösning eller bevarad äldre fast inredning såsom dörrar, fönster, paneler, kakelugnar, sättugnar m.m.
4. I den östra bostadslängans rum nr 3 och 7, kryssmarkerade på bifogad planritning, får ingrepp inte göras i väggarnas ytskikt. I byggnad 8 får ingrepp inte göras i ytskikt med kalkmålningar.
5. Byggnaderna skall underhållas så att de inte förfaller. Vård- och underhållsarbeten skall utföras med traditionella byggnadsmaterial och metoder, på ett sådant sätt att det kulturhistoriska värdet inte minskar.
6. Skyddsområdet, vilket är markerat med avgränsande linje på situationsplanen, får inte ytterligare bebyggas. Park och vallgravar skall hållas i sådant skick att miljöns utseende och karaktär inte förvanskas.

Hässleholm

Upprättad

KLM 0180/2001 KA 1(3)

Förärling

Kommun

Län

Avstyckning från Hovdala 1:2.

Hässleholm

Skåne

Registreringsvärd

Hässleholm

Förärlingen är registrerad i fastighetsregistret

Registreringsdatum

För lantmäterimyndigheten

Förärlingsbeställare

Bo Walter

Bo Walter

Fastighetsrättslig beskrivning, skiljebilag BE 1

Nyttillkommen gräns: 1-2-3-4-5-6-7-8-9-10-11-12-1

## TEKNISK BESKRIVNING

Pkt	X	Y	Markering
1	20162.438	110432.014	rör i mark
2	20112.888	110492.603	rör i mark
3	19506.841	110040.743	omarkerad
4	19426.750	109994.691	omarkerad
5	19356.160	109967.786	omarkerad
6	19350.557	109955.455	omarkerad
7	19360.950	109878.628	omarkerad
8	19364.391	109824.580	omarkerad
9	19381.595	109700.303	rör i mark
10	19716.863	109687.557	rör i mark
11	19779.495	109752.285	rör i mark
12	19855.515	109766.924	rör i mark

Framställt genom

Koordinatsystem

Nymätning

RT RD1 5g V 62.14-15

För det tekniska innehållet svarar

Bo Walter

Ärteg karta, översiktsskiz

033 43, 033

Skala 1:4000

Beteckning

H. a. D.

y 109800

y 110200



x 20000

x 19600

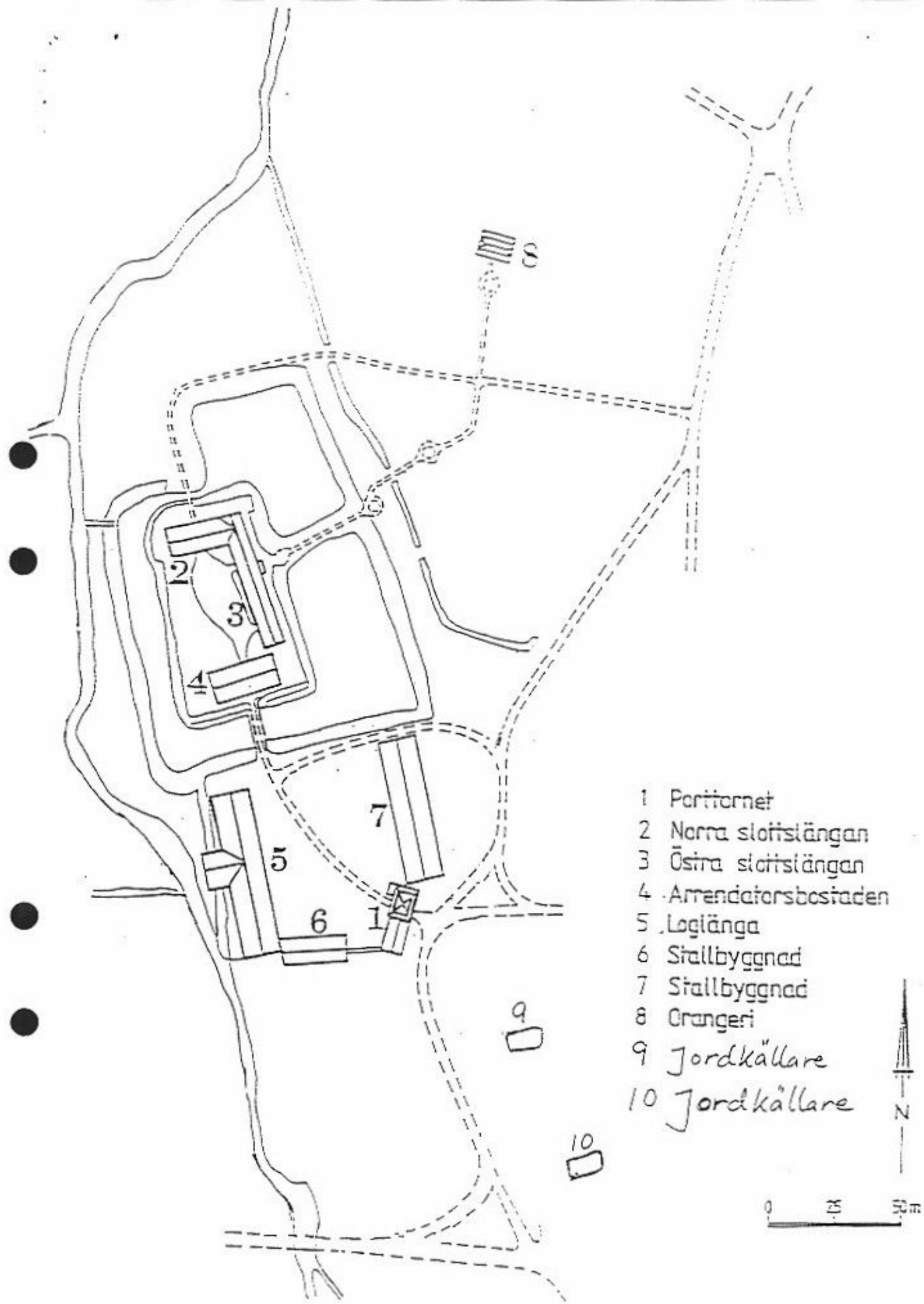

- 1 Portörnet
- 2 Norra slottslängan
- 3 Östra slottslängan
- 4 Amiralitetsbostaden
- 5 Loggänga
- 6 Stallbyggnad
- 7 Stallbyggnad
- 8 Orangeri
- 9 Jordkällare
- 10 Jordkällare

Bilaga till skyddsföreskrifter för  
HOVDALA SLOTT, Hovdala 1-2,  
Erönneåsa sn

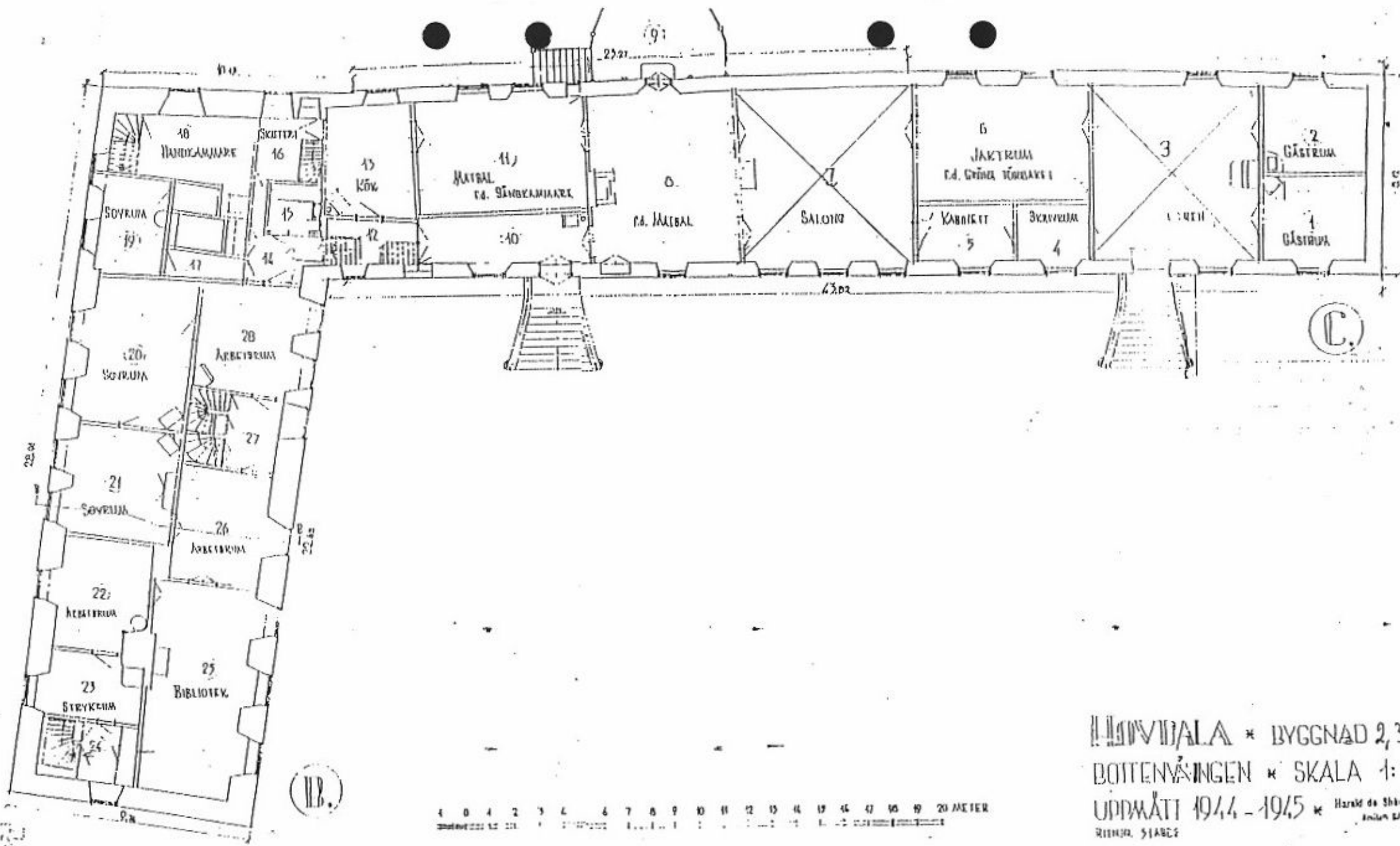

HÖRNVALLA \* BYGGNAD 2, 3  
 BOTTENVÅNGEN \* SKALA 1:  
 UDDMÄTT 1944 - 1945 \* Håskild de Skö-  
 RINGEN, STABEJ

