

Utbildnings- och kulturdepartementet

Riksantikvarieämbetet

Box 5405

114 84 STOCKHOLM

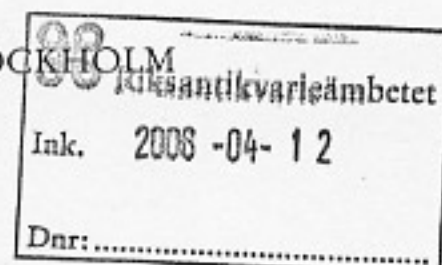

**Framställning om skyddsföreskrifter för det statliga byggnadsminnet
Kungliga hovstallet, Stockholms kommun, Stockholms län**

13 bilagor

Ärendet

Kungliga hovstallet förklarades som byggnadsminnesmärke 1972. Hovstallet ägs av staten och förvaltas av Statens fastighetsverk. Det är därmed ett statligt byggnadsminne enligt förordningen (1988:1229) om statliga byggnadsminnen m.m. Riksantikvarieämbetet har lämnat förslag till skyddsföreskrifter för det statliga byggnadsminnet.

Statens fastighetsverk har tillstyrkt förslaget.

Regeringens beslut

Regeringen fastställer de skyddsföreskrifter för det statliga byggnadsminnet Kungliga hovstallet, kv. Kusén 2, Stockholms kommun, Stockholms län som framgår av *bilaga 1*.

Regeringen erinrar om att bestämmelser om tillstånd till ändring, hävande och överlåtelse finns i 6-10 §§ förordningen om statliga byggnadsminnen m.m.

På regeringens vägnar

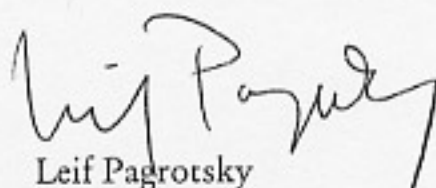
Leif Pagrotsky

Erik Wahlström

2006-04-18 beslot Kungl.
Kopierat till = SSM - reg. A.s

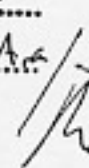



REGERINGSBESLUT

Regeringsbeslut

2008-04-08 U2008/1787/K2

Utbildnings- och kulturdepartementet

Rikskanslietskansliet

Box 2402

114 84 STOCKHOLM



Förordning om skyddsbeskrifter för det statliga byggnadsminnet
Kungliga hovstaten, Stockholms kommun, Stockholms län
13 bilagor

Ärendet

Kungliga hovstaten förklarades som byggnadsminnesmärkt 1977.
Hovstaten ägs av staten och förvaltas av Statens fastighetsverk. Det är
därmed ett statligt byggnadsminne enligt förordningen (1988:1229) om
statliga byggnadsminnen m.m. Rikskanslietskansliet har lämnat förslag
till skyddsbeskrifter för det statliga byggnadsminnet.

Statens fastighetsverk har tillstyrkt förslaget.

Regeringens beslut

Regeringen fastställer de skyddsbeskrifter för det statliga byggnads-
minnet Kungliga hovstaten, kv. Kusan 2, Stockholms kommun,
Stockholms län som framgår av bilaga 1.

Regeringen erinrar om att bestämmelser om tillstånd till ändring
hävande och överlåtelse finns i 6-10 §§ förordningen om statliga
byggnadsminnen m.m.

På regeringens vägnar

Kopia till

- Finansdepartementet/BA, LFG
- Statens fastighetsverk
- Lantmäteriverket
- Länsstyrelsen i Stockholms län
- Stockholms kommun
- Stockholms stadsmuseum

[Handwritten signature]
Laila Pagrosky

Erik Wahlström

[Handwritten notes and stamps at the bottom left]

[Administrative stamps and text at the bottom right]

Skyddsföreskrifter för det statliga byggnadsminnet Kungliga hovstallet, kv. Kusen, Stockholms kommun, Stockholms län

Byggnadsminnet omfattar större delen av kv. Kusen 2 som avgränsats med streckad linje på bifogade situationsplan, se *bilaga 2*. Skyddsföreskrifterna avser de byggnader och markområden som markerats på situationsplanen enligt följande: bostadshus (1), vagnshus (2), garage och verkstad (3), ridhus (4), stallbyggnad (5), selkammare (6), stall och garage (7), arbetsstall (8), smedja och pannhus m.m. (9) och innergårdar (10).

1. Byggnaderna skall underhållas så att de inte förfaller. Vård- och underhållsarbeten skall utföras på ett sådant sätt att byggnadernas kulturhistoriska värden bevaras. Underhållet skall ske med material och metoder som är anpassade till byggnadernas karaktär och egenart.
2. Kvarterets bebyggelsestruktur skall bibehållas, varför inga byggnader inom skyddsområdet får rivas eller uppföras. Inom byggnadsminnet får inte heller vidtas sådana åtgärder med innergårdar, mark och vegetation som förvanskar dess karaktär.
3. Byggnadernas exteriör får inte byggas om eller på annat sätt förändras.
4. Ingrepp i eller ändring av byggnadernas stommar, dvs. murverk, gjutjärnskolonner, betongvalv och fackverkskonstruktioner får inte göras.
5. Ändring av planlösning, ingrepp i eller ändring av fast inredning eller ytskikt får inte göras i de rum som markerats, se *bilaga 3-13*. Ridhusets interiör är skyddad i sin helhet.

CONTINENTALS

132.00	119.80
132.25	119.90
132.50	120.00
132.75	120.10
133.00	120.20
133.25	120.30
133.50	120.40
133.75	120.50
134.00	120.60
134.25	120.70
134.50	120.80
134.75	120.90
135.00	121.00
135.25	121.10
135.50	121.20
135.75	121.30
136.00	121.40
136.25	121.50
136.50	121.60
136.75	121.70
137.00	121.80
137.25	121.90
137.50	122.00
137.75	122.10
138.00	122.20
138.25	122.30
138.50	122.40
138.75	122.50
139.00	122.60
139.25	122.70
139.50	122.80
139.75	122.90
140.00	123.00

FÖRKLÄRINGAR

- 1 BOSTÄD
- 2 FÄRMS
- 3 GARAGE OCH VÄRSTAD O.S.
- 4 BOM
- 5 STÄLLETSGÅRD
- 6 BEGÅR
- 7 STÅL OCH GÅRD
- 8 JÄRNSTÅL
- 9 SVENSKA FÄRMS O.S.
- 10 HÅRT
- 11 UTMÅT
- 12 HÄRSTÄLLNING
- 13 TRÄPARKERING
- 14 BÄNDRIFT

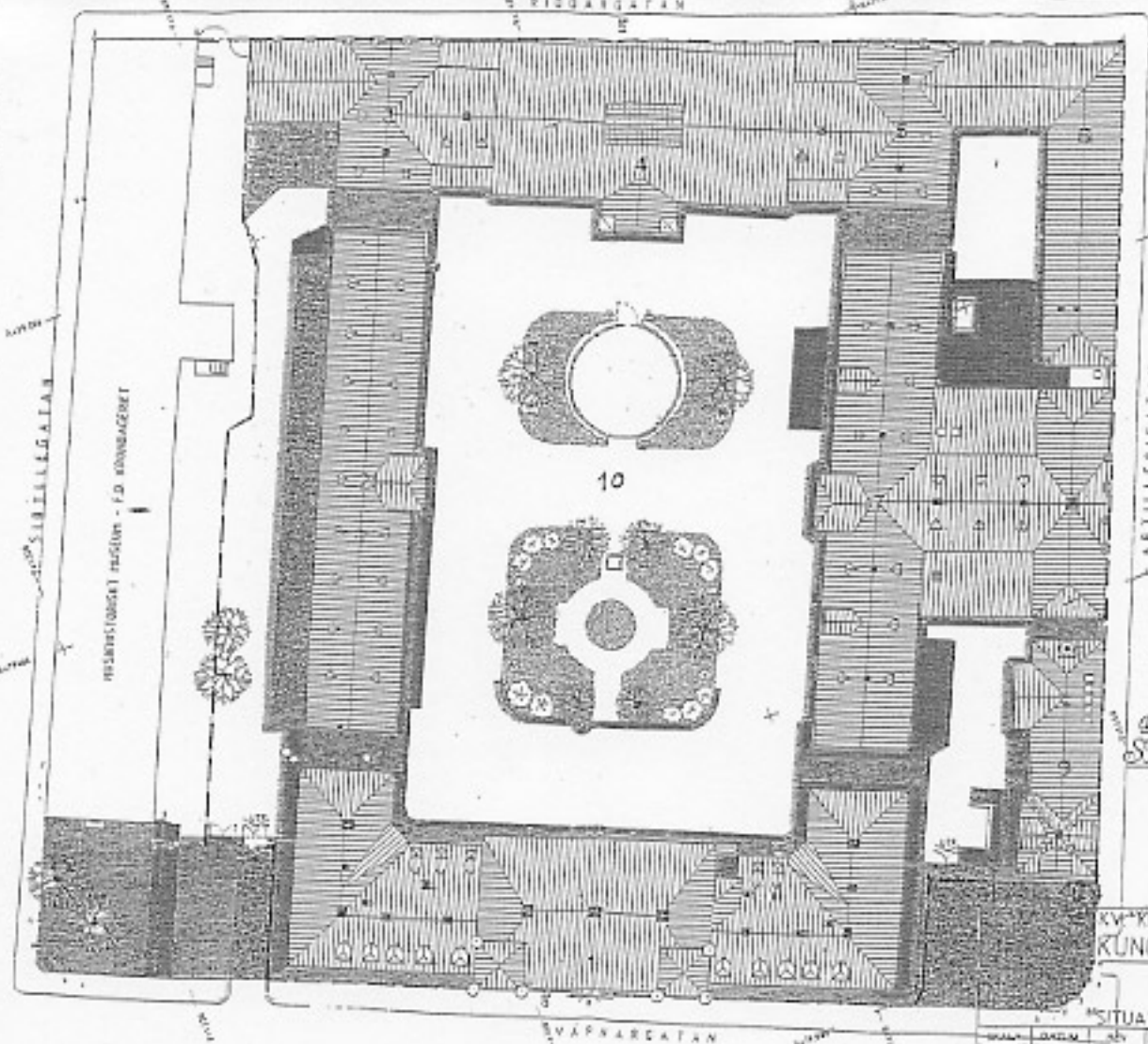

NEDPÅMINDEKAT ORIGINAL

STATENS FASTIGHETSVI

ET M M
BYGGNADSKONSTRUKTION
SKYDDAT SKOLET BEREDET V
KUNGLIG, HÅRT

KV-KUSEN NR 2 STOCKHOLM
KUNGLIGA HOVSTALL

SITUATIONSPLAN

BYGGNAD	BYGGNAD	BYGGNAD	BYGGNAD
1938	1938	1938	1938
BYGGNAD	BYGGNAD	BYGGNAD	BYGGNAD
BYGGNAD	BYGGNAD	BYGGNAD	BYGGNAD

AB 340

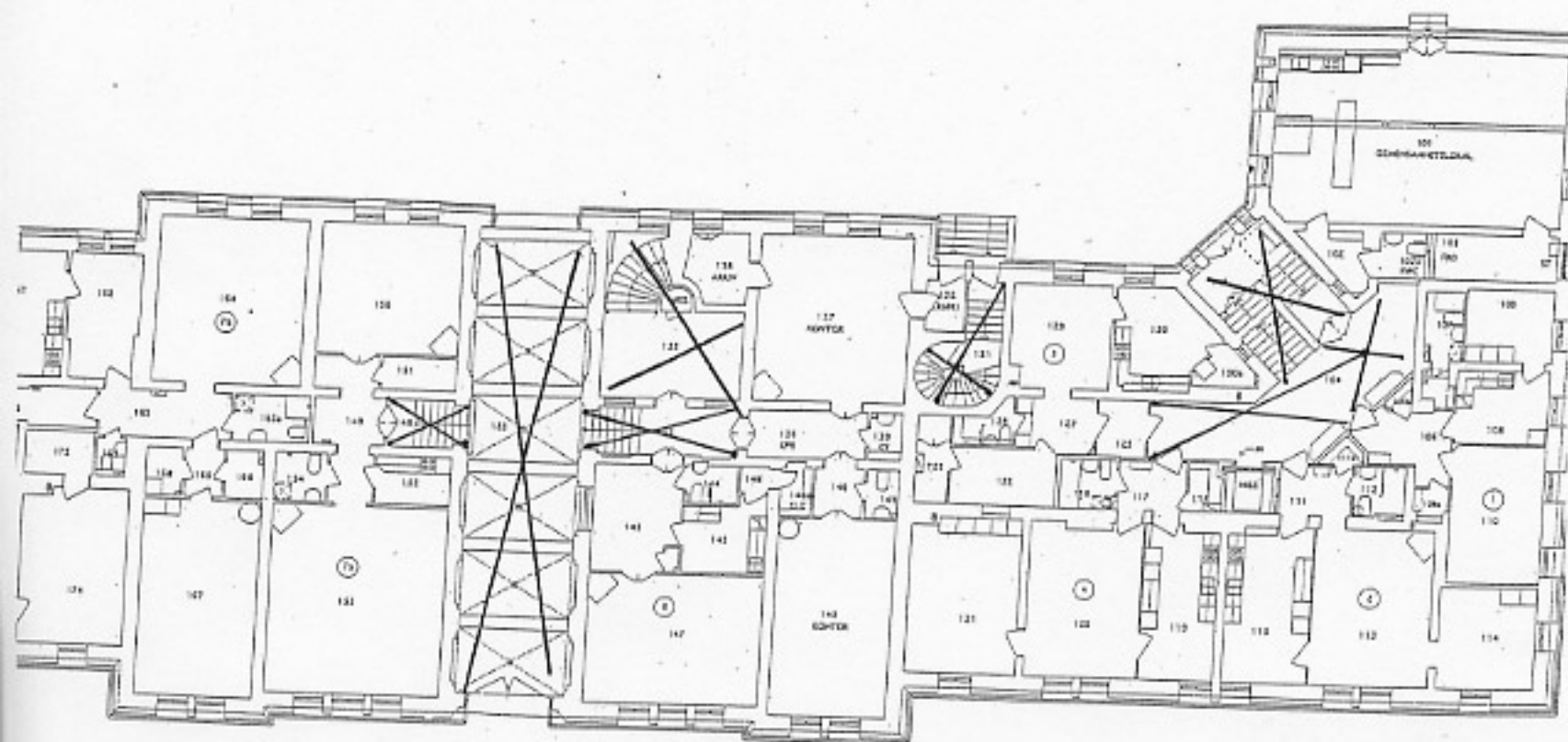

STATENS FASTEGETSER
STOCKHOLM
ARBETSKONTORETSKAMMAREN
AB 340:172-52

RELATIONSRTNING

DESSA RITNING AR TEL STORA DELAR BASERAD PA RLORE HANDBRITADE HANDELNINGAR - FI HATTKONTOR 1 22 47

 STATENS FASTEGETSERVERK			
BYGGGEMSET ARKITEKTER AB ASSJATAR 113 116 74 STOCKHOLM TEL: 08-641 20 52 FAX: 08-642 11 52		KV RISEN 2 STOCKHOLM HUVSTALLET HUS 1 OMBYGGNAD PLAN 0V	
1:100 1:100	1:100 1:100	1:100 1:100	1:100 1:100

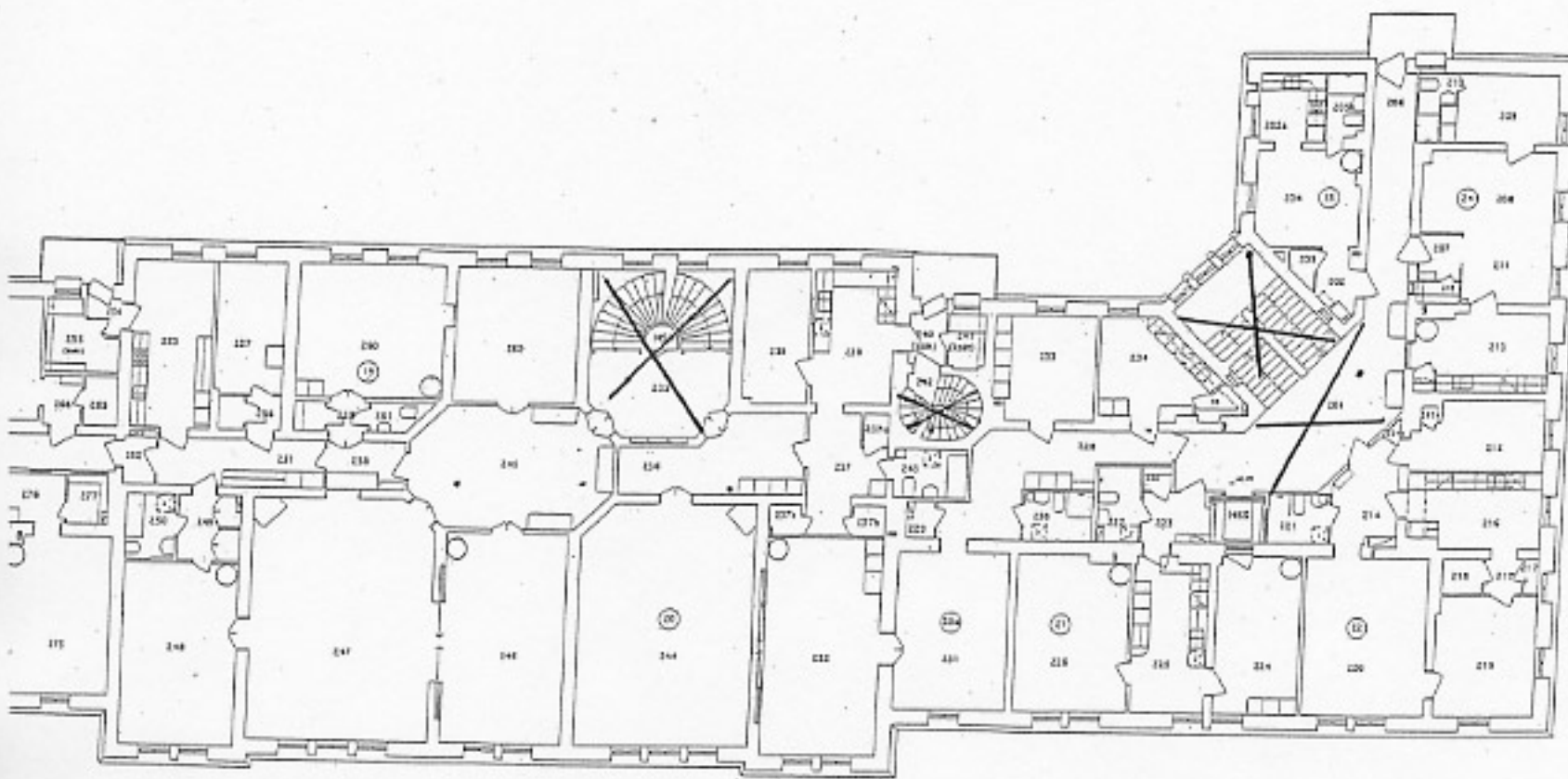

STATENS FASTIGHETSVESEN
 STOCKHOLM
 REGISTRERINGEN
 AB 340:1/2-63

RELATIONSRIKTNING

DESSA RITNING ÄR TILL STORA DELAR BASERAD PÅ ÄLDRE HÄNDTAGE HANDLINGAR - EJ MATTKONTROLLERAD.

		KV KUSEN 2 - STOCKHOLM	
BRYGGHUSET ARKITEKTER AB ÅGGLATAN 115 116 24 STOCKHOLM TEL: 08-641 08 00 FAX: 08-642 11 00		HOVSTALLET HUS 1 OMFÖRNAD PLANVÄRNG I TRAPPA	
AN.LÖ	Alle	31219,000	Skala 1:200
21.12.2001			APP. 47

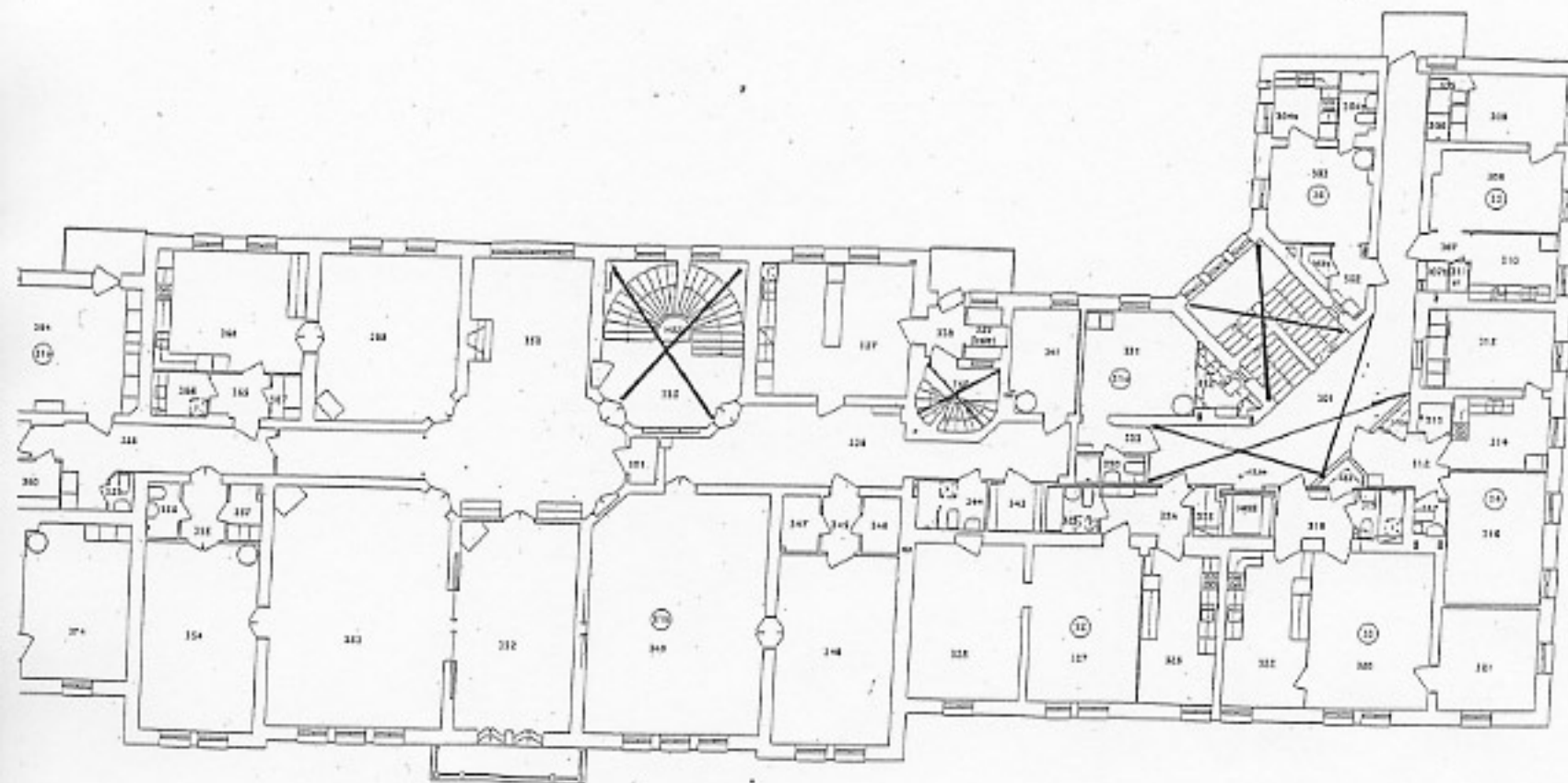

STATENS FASTIGHETSVÄRK
STOCKHOLM
REKONSTRUKTIONSDIVISIONEN
AB 349:7/2-64

RELATIONSRIKTNING

DESSA RITNINGAR ÄRE TILL STORA DELAR BASERADE PÅ ÄLDRE HÄNDSKÄRDA PLANER AV HANS WILHELM F. I. SÄTTRENTZEN 1887

 <p>STATENS FASTIGHETSVÄRK</p>		<p>STOCKHOLM</p>	
<p>GRYGGHUSSET ARKITEKTER AB ÅSGÅTAN 113 115 24 STOCKHOLM TEL: 08-641 05 93 FAX: 08-643 11 22</p>		<p>KV KILSEN 2 STOCKHOLM HOVSTALLET HUS 1 OMBYGGNAD PLAN VÄNNS 2 TRAPPOR</p>	
<p>ANFÖR</p>	<p>ARB.</p>	<p>3109-300</p>	<p>1:500</p>

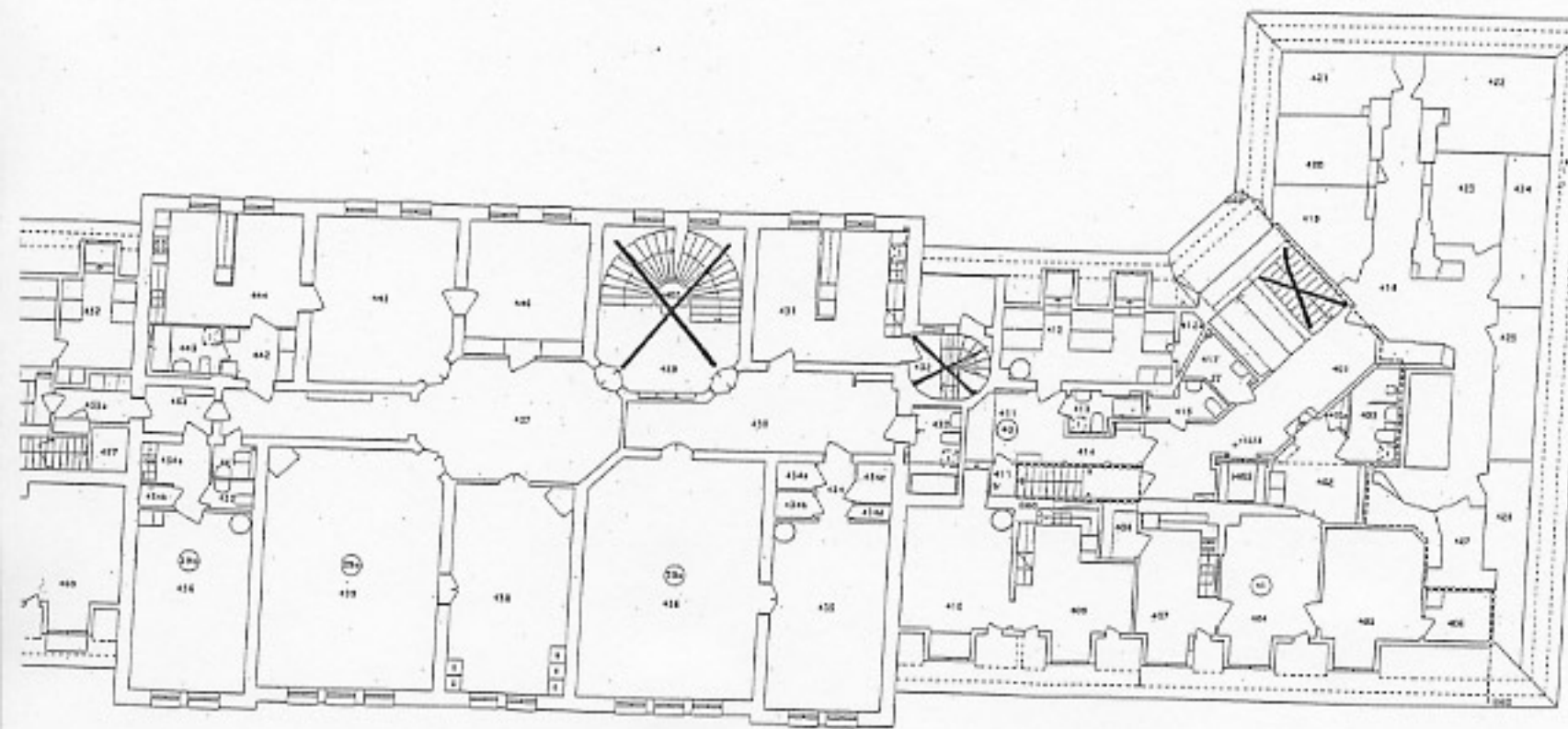

STATENS FASTIGHETSVERK
 STOCKHOLM
 ARKITEKTENGSÄMMAN
 AB 340:1/2-65

RELATIONSRTNING

BYGGNADSET/ARKITEKTEN AB ÅSGATAN 113 115 21 STOCKHOLM TEL: 08-461 39 30 FAX: 08-461 11 52	KV KUSEN 2 STOCKHOLM
	HUS 1 OMBYGGNAD PLAN VÄNGB 3 TRAPPOR
AB LO	DicksAnn

Kopier

Reklamförordning
bilaga 7

- FORELÄRNINGAR
- ◻ ÖMÅL
 - VÄRML
 - ÖLYRNAR
 - ⊙ SÄGGHÄN
 - GÅS FÄR
 - ÅSTYGG

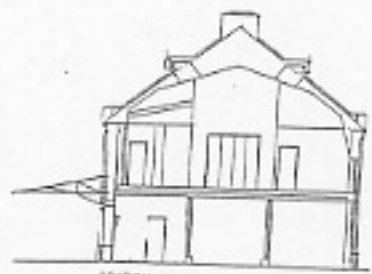
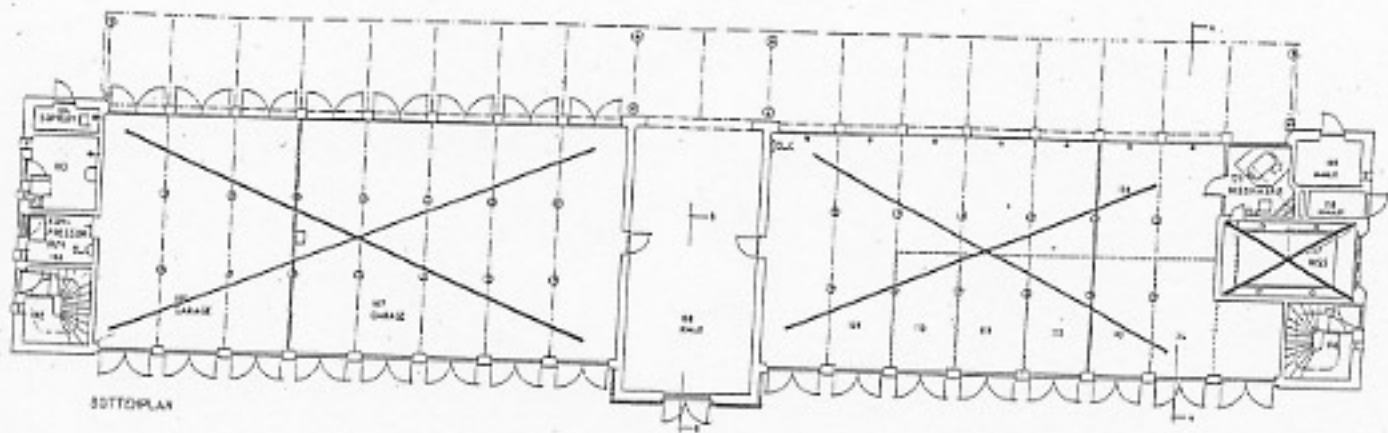

SEKTION A - A



SEKTION B - B

NEEFORMENSKAT
ORIGINAL

ES 88 86
BYGGNADSMÄSSIG
STYCKAT ENKAST BEREKNING
KUNGL. MÅLT

STATENS
PÄSTIGHETSVERK
KV. KUSEN NR 2 STOCKHOLM
KUNGLIGA HÖVSTALLET
VAGNHUS

BOTTENPLAN

SKALA	DATUM	REV.	ÅRST.
1:100	1917/2		
			AB 340:2

BYGGNADSTYRELSEN

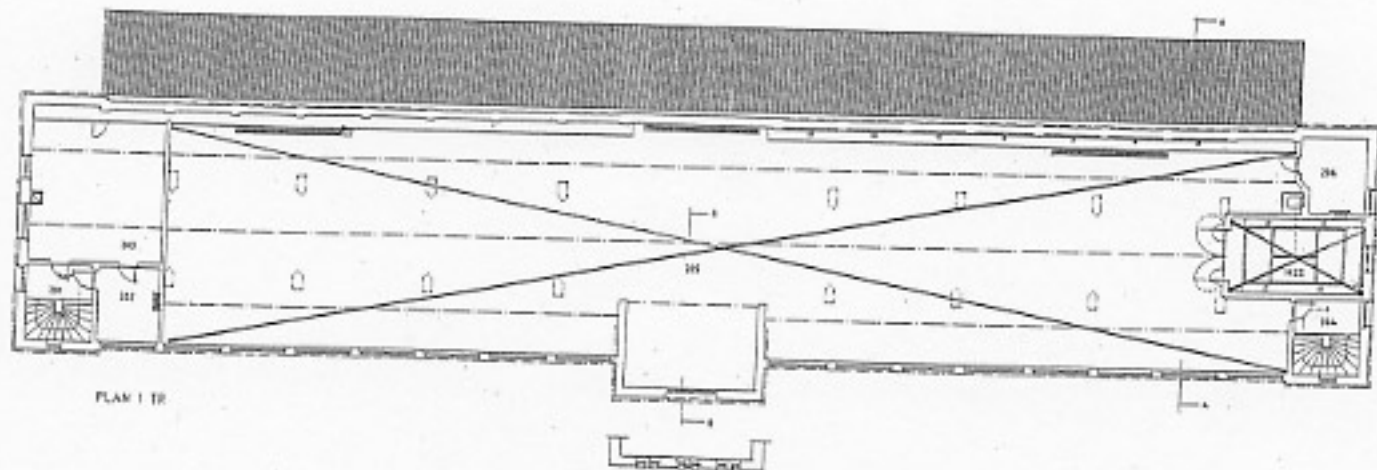

PLAN 1 TR

REKONSTRUKTION
ORIGINAL

D M M
BYGGNADSMÄNNINGARNE
SKYDDAT ERHJUT BESLUT AV
KUNGL. MAJ:ET

STATENS
FASTIGHETSVERK

KV. KUSEN NR 2 STOCKHOLM
KUNGLIGA HOVSTALLET
VAGNHUS

PLAN 1 TR

SKALA	DATUM	REV	FAST
1:200	1972/2		AB 340:2

BYGGNADSTYRELSEN ÖSTRA REGIONEN

10/10

Rebet

bilaga 10

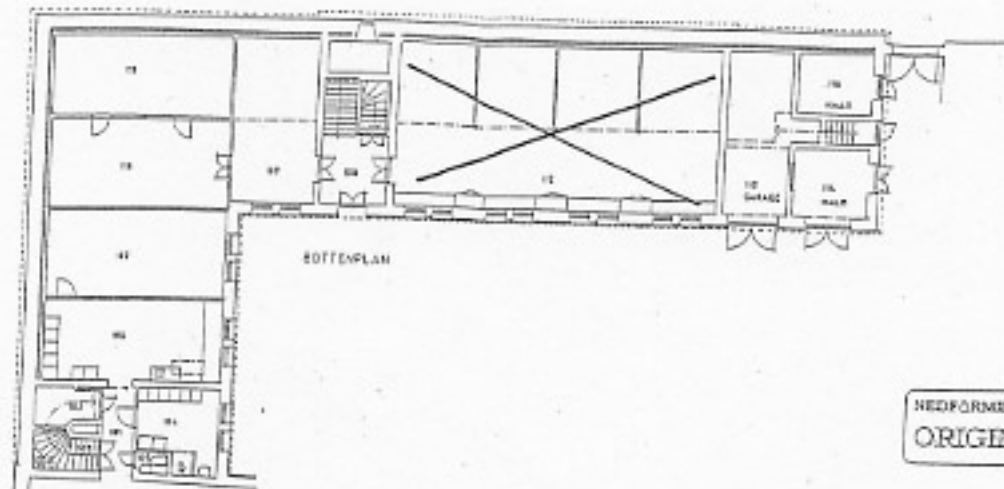

NEDFORMSSÄT
ORIGINAL

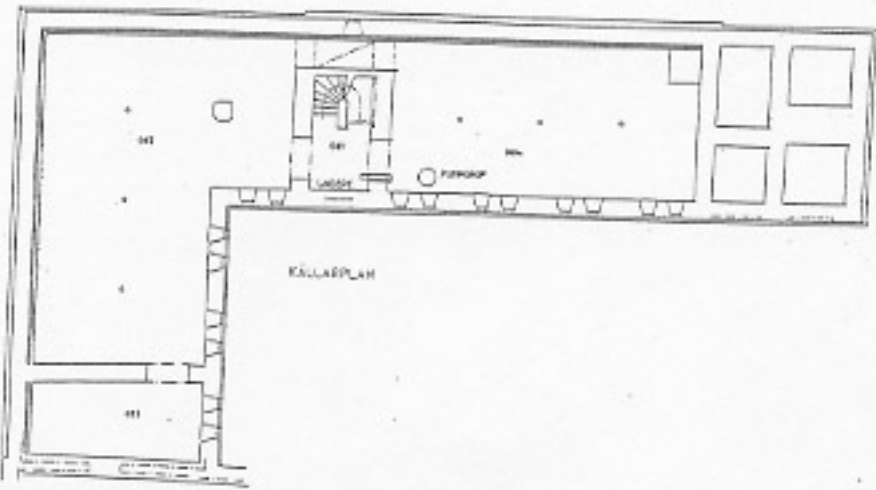

IS 18 28
BYGGNADSHANDLÄGGNING
SVECDANT FÖR KÖPT BESELT AV
KONVUL. MÅLT

STATENS
FASTIGHETSVERK
KV. KUSEN NR 2 STOCKHOLM
KUNGLIGA HOVSTALLET
SELKAMMARE

KÄLLARPLAN OCH BOTTENPLAN

SKALA	DATUM	REV.	FÄST
1:250	1870:10		NR AB 340:6

STATENS FASTIGHETSVERK

10/11

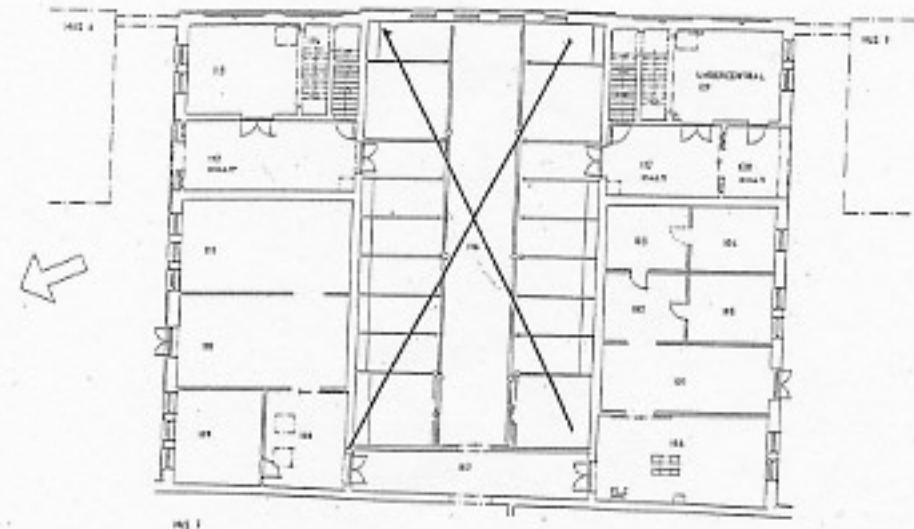

BOTTENPLAN

REFORMINGSKAT
ORIGINAL

D M M
BYGGNADSNÄMNDENS
BYGGNADSRÄTTIGT RESULTAT AV
KONKL. MAÅT

STATENS
RÄTTSHJÄLPVERK

KV. KUSEN NR 2 STOCKHOLM
KUNGLIGA HOVSTALLET
ARBETSSTALL

BOTTENPLAN

SKALA	DATUM	REV.	FAST
1:100	25/12/20		AB 340:8

BYGGNADSTYRELSEN ÖSTRA REGIONEN

Kopie

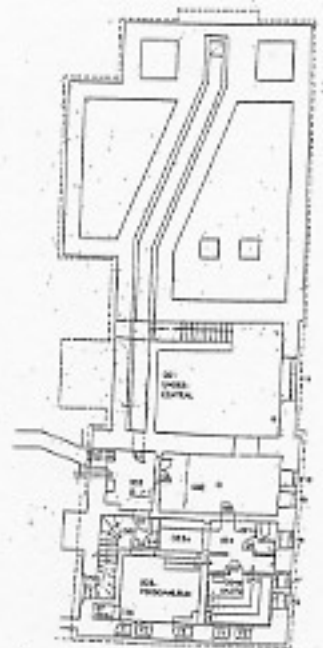

KÄLLARPLAN

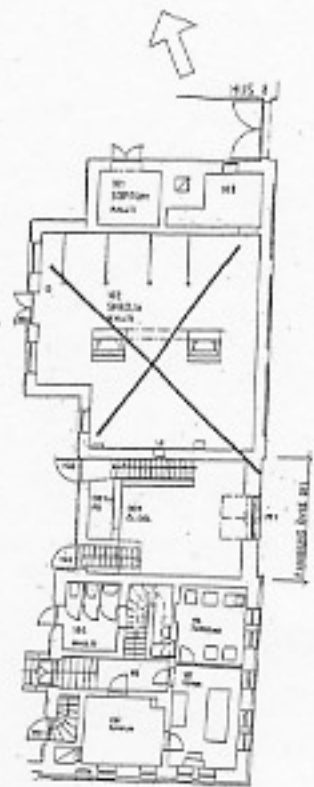

SOTTENPLAN

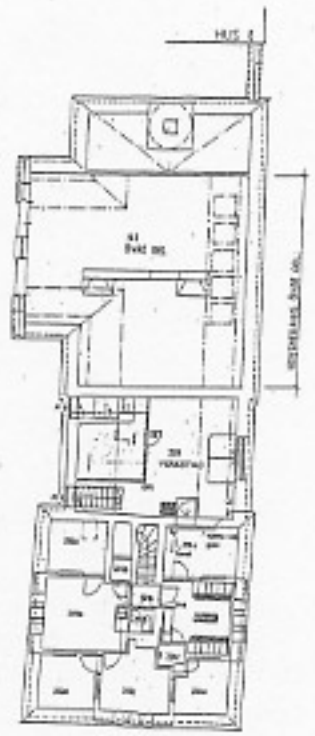

PLAN 1 TR

PLAN 1 TR



STATENS
TEKNIKA
BYGGNADSBYRÅ
AD 3627/7

RELATIONERING 2002

OPERATIVT OCH LÖSNINGS
Kontroll av
SÄKERHETSUTVALDET

REGISTRERAD
SÄKERHETSUTVALDET

BERG LANGE
Arkitektbyrå AB
SÄKERHETSUTVALDET
SÄKERHETSUTVALDET